

平成26年度後期 住民参加型事業

よしおか手作り講座

受講生 大募集!!

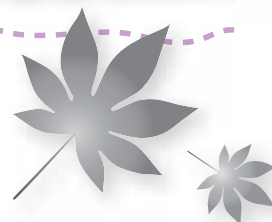

「自分の知識や特技をいかして、講座を開催してみたい!!!」と公募で集まった講師のみなさんが、平成26年度後期も様々なジャンルの講座を開催します。

講師自らが企画し、受講者のみなさんとともに運営する『よしおか手作り講座』
あなたも参加してみませんか。

受講料 … 1講座につき、一律1,000円（講座初日にお支払い）

受講決定後にキャンセルされた場合でも、受講料のお支払いをお願いしています。
※講座に必要な材料などは、講師が前もって準備します。
欠席の場合も負担金の支払いをお願いします。

申込方法

- 申込みは往復ハガキのみです。4月から郵便料金が増えていますのでご注意ください。
- 町外の方も応募できますが、町内在住・在勤の人が優先となります。
- お一人ずつ、1講座ごとにお申込みください。
(ただし、小学生以下の親子参加の場合は親子連名でお申込みください。)

記入例

| | | | | | |
|--------------|-----------|---------------|-------|-----------|-------|
| 往 | 〒370-3692 | ※何も記入しないでください | 返 | 郵便番号 | 『講座名』 |
| | 吉岡町下野田590 | | | 住所 | |
| 『よしおか手作り講座』係 | 教育委員会事務局 | | 応募者氏名 | ①郵便番号 | |
| | | | | ②住所 | |
| | | | | ③氏名(ふりがな) | |
| | | | | ④生年月日 | |
| | | | | ⑤性別 | |
| | | | | ⑥電話番号 | |

注意事項

- 申込み多数の場合は抽選となります。
- 受講生が5人に満たない講座は開講しません。
- (受講決定/講座未開講)の結果は締切日後に返信ハガキで連絡します。
- 講座の日程などは場合により変更することがあります。その際は連絡をします。



～実りの秋～
新しいことに、
チャレンジして
みませんか？





開講予定講座一覧



～ 気になる講座が見つかったら、お早めにお申込みください♪ ～

★は親子参加可能です ㊦文化センター ㊧保健センター ㊨コミュニティーセンター

| 教室名 | 曜日 | 日程 | 時間 | 会場 | 定員 | 対象 | 材料・教材費 | 申込締切 |
|---------------------------------|----|--|-------------------|----------|-----|--------------------------|--------------------------------|--------------|
| アロマテラピーで 女子力UP! | 木 | 10/2, 11/6, 12/4 3回 | 10時 ～11時30分 | ㊦ 工芸実習室 | 15 | 成人 | 3,000円 (3回分) | |
| 飾り巻き寿司 | 土 | 10/4, 11/7(金), 12/6 1/17, 2/7, 3/7 6回 | 10時 ～正午 | ㊧ 調理室 | 10 | 成人 | 18,000円 (6回分) | 9/22 (月) |
| 油彩画 | 土 | 10/4・18, 11/8・15 12/6・13, 1/10・17 2/7・21, 3/7・21 12回 | 13時30分 ～15時30分 | ㊦ 工芸実習室 | 15 | 15歳以上 | 13,000円 (画材費、キャン パス代は別途) | |
| ピラティスマットワーク | 火 | 10/7・21・28 11/11・18, 12/2 6回 | 9時30分 ～10時30分 | ㊦ 和室 | 15 | 成人 | — | 9/24 (水) |
| ピラティスマットワーク ママクラス | | | 10時45分 ～11時45分 | ㊦ 和室 | 12 | 0～3歳児と 保護者(女性) | — | |
| ハワイアン・フラ (初心者) | 火 | 10/7・21・28, 11/11 4回 | 19時～21時 | ㊦ リハーサル室 | 15 | 成人女性 | 1,000円 (テキスト、テープ代) | |
| リフレッシュ体操 | 金 | 10/17, 11/7・21, 12/5 4回 | 13時 ～14時30分 | ㊦ 和室 | 10 | 成人 | — | 10/3 (金) |
| ★プラバン講座 (簡単ブローチ& マグネット作り) | 日 | 10/19 | 10時 ～11時30分 | ㊦ 工芸実習室 | 10 | 小学生以上 (小学生は 保護者同伴) | 300円 | |
| ボディシェイプ講座 | 火 | 10/21, 11/25 12/16, 1/20 4回 | 10時30分 ～11時30分 | ㊨ ホール | 15 | 成人 | — | 10/7 (火) |
| そば打ち教室 | 日 | 10/26 | 正午～17時 | ㊧ 調理室 | 8 | 成人 | 1,000円 | 10/10 (金) |
| ★親子リトミック | 木 | 11/6・20 2回 | 10時30分 ～11時30分 | ㊦ リハーサル室 | 10組 | 1～3歳児 と保護者 | — | 10/23 (木) |
| ★ストレス解消 ラフター(笑い)ヨガ | 水 | 11/19・26 2回 | 10時 ～11時30分 | ㊨ 和室 | 15 | どなたでも | — | 11/5 (水) |
| ★親子でにこにこ ベビーヨガ(0歳児) | 木 | 12/4・18 2回 | 10時30分 ～11時10分 | ㊦ 和室 | 15組 | お座りのできる お子さまと 保護者 | — | 11/20 (木) |
| ★ガラスアート (新感覚ステンドグラス) | 土 | 12/6 | 10時～正午 | ㊦ 工芸実習室 | 10 | 小学生以上 (小学生は 保護者同伴) | 2,000円 | 11/21 (金) |
| 五十肩改善チューブ トレーニング | 水 | 12/10・17 2回 | 10時～正午 | ㊦ リハーサル室 | 10 | 成人 | 1,000円 (チューブ代) | 11/26 (水) |
| フラワーアレンジメント | 火 | 12/16, 1/20, 2/17 3回 | 14時 ～15時30分 | ㊦ 工芸実習室 | 8 | 成人 | 6,000円 (3回分) | 12/2 (火) |
| 煎茶道体験教室 | 土 | 1/17・24・31 3回 | 10時 ～11時30分 | ㊦ 和室 | 10 | 成人 | 1,000円 (3回分) | 1/5 (月) |
| 社交ダンス(サルサ) | 日 | 3/1・8・15・22・29 5回 | 10時 ～11時30分 | ㊦ 和室 | 10 | 成人 | — | 2/13 (金) |

※詳しい講座内容などは町のホームページまたは受講生募集のチラシをご覧ください。