

2011
No.239

2 広報よしおか

Yoshioka Public Relations.



吉岡町公民館 吉岡町図書館 吉岡町文化センター

成

《特集》

税の申告はお早めに!

P2~4

町政NEWS P5~10

ホウドシヨツト P11~12

図書館 P13

健康 P14~15

スポーツ P16

くらしの便利帳 P17~19

よしおがスケジュールカレンダー P20

今月の表紙

1月9日、文化センターで成人式が開催され、色とりどりの振袖や紋付の袴などを着た新成人たちは晴れの日を迎えました。

受付は **2月16日～3月15日** **税の申告はお早めに!**

〈 町県民税等申告相談日程 〉

| 期 日 | 地 区 | 会 場 ・ 時 間 |
|-----------|----------------------|--|
| 2月 16日(水) | 小倉自治会 | ◆会場 吉岡町コミュニティセンター 2階・視聴覚室 (役場敷地内 南側建物) ◆受付時間 【午前の部】 午前8時45分～11時30分 【午後の部】 午後1時～4時 ※申告期間中は駐車場・会場の混雑が予想されますので、なるべく世帯ごとに地区指定日にお出かけください。 |
| 17日(木) | 上野原自治会 | |
| 18日(金) | 上野田自治会 | |
| 21日(月) | 下野田自治会(北部全部) | |
| 22日(火) | 下野田自治会(原・宮下・中部) | |
| 23日(水) | 北下自治会 | |
| 24日(木) | 南下自治会 | |
| 25日(金) | 陣場自治会 | |
| 28日(月) | 大久保寺下自治会 | |
| 3月 1日(火) | 大久保寺上自治会(中町・上町・田端) | |
| 2日(水) | 大久保寺上自治会(三津屋1区・2区) | |
| 3日(木) | 大久保寺上自治会(三津屋3区・町営住宅) | |
| 4日(金) | 溝祭自治会(溝祭南部1区・2区) | |
| 7日(月) | 溝祭自治会(溝祭中部・北部1区・2区) | |
| 8日(火) | 駒寄自治会(駒寄・駒寄台) | |
| 9日(水) | 駒寄自治会(瀬来東・瀬来西) | |
| 10日(木) | 漆原西自治会 | |
| 11日(金) | 漆原東自治会 | |
| 14日(月) | 町内全域 | |
| 15日(火) | 町内全域(最終日・納期限) | |

★申告期間は2月16日(水)～3月15日(火)ですが、土・日曜日に行いません。

★身体の障がいなどの理由により2階に上るのが困難な人は、役場1階の財務課税務室窓口で申告相談を受付けます。

毎年申告者が増加していることから待ち時間が長くなることが予想されます。ご迷惑をお掛けしますが、ご理解ご協力をお願いします。提出のみの人は、役場1階の財務課税務室で受付けます。

待ち時間短縮のためご協力をお願いします

- ◆農業・営業・不動産などの収支内訳書などは事前に作成しておいてください。
- ◆医療費控除を受ける人は領収書の合計金額を出しておいてください。

申告が必要な人

町県民税申告書、所得税申告書が送付された人は申告してください。申告書が送付されなかった人でも次に該当する場合は申告が必要です。

- ①前年中に農業・不動産・譲渡などの所得があった人
- ②給与所得者で、給与を2カ所以上から受けた人、給与のほかにも所得（農業・不動産・譲渡など）がある人
- ③給与所得者で年末調整が済んでいない人（平成22年中に会社を退職した人など）、または年末調整に誤りがあった人
- ④前年中に所得がなかった人で、他の親族の扶養になつていない国民健康保険加入者
- ⑤前年中に所得がない人でも所得証明や非課税証明などが必要になる人（園児の保護者、児童扶養手当、福祉医療などで証明が必要になる人）は、申告がないと証明書が発行できないので申告が必要です。
- ⑥その他、右記以外に申告が必要な人（医療費控除、住宅借入金等特別控除などに該当する人）

申告に必要なもの

・申告書（送付された人は送付された申告書）

・印鑑

【収入関係】

・源泉徴収票（報酬、年金など）

・賃金支払報告書（日雇者など）

・収入支出内訳書（農業・営業・不動産などの収入がある人）

・肉用牛売却証明書

・その他の収入明細書（証明書）

【控除関係】

・社会保険料額のわかるもの

・国民年金保険料控除証明書

・生命保険料控除証明書

・地震保険料控除証明書（平成18年末までに契約した長期損害保険料控除証明書）

・その他の証明（障害者手帳、勤労学生の人には学生証や在学証明書、その他必要な証明など）

その他

①新規に振替納税を利用する場合には、納税者自身の預金通帳の金融機関名・口座番号・届出印が必要となります。

②還付申告者の還付金の受取りは、口座振替となります。申告者自身の預金通帳の金融機関名・口座番号が必要となります。

▼問合せ先

役場財務課税務室

☎54・3111（内線136）

税の申告時に控除が受けられます

高齢者（65歳以上）の障害者控除対象者の認定

身体障害者手帳や療育手帳などを持っていない人でも、同等の障がいがあると認定された場合は、所得税や住民税の障害者控除の対象者となります。認定された人には障害者控除を受けるための障害者控除対象者認定書を交付します。

▼対象 平成22年12月31日現在

在（平成22年中に死亡した人は死亡時）、町内在住の65歳以上の人で要介護認定を受けているか、介護認定を受けていなくても6ヵ月以上寝たきりの状態にあることが証明できる人であつて、町の障害者控除認定基準に該当する人

※介護保険の認定を受けている人全員が障害者控除の対象になるわけではありません。

▼交付申請 健康福祉課福祉室にある用紙で申請してください。

※認定書は、所得税の確定申告のときに障害者控除を受けるための資料です。申告のときに必ず持参してください。

※障害者手帳・療育手帳などを持っていない人は、その手帳で障害者控除を受けることができます。認定書の交付を受ける必要はありません。

▼問合せ先

役場健康福祉課福祉室

☎54・3111（内線151）



確定申告会場

医療費控除用 おむつ使用の証明

寝たきりや治療上の理由で使用したおむつの費用について、所得税の確定申告で医療費控除を受けられます。

この申告が2回目以降の人は、医師が発行する「おむつ使用証明書」の代わりに、町が発行する「介護保険の主治医意見書の確認書」でも認められます。

▼対象 介護保険の要介護認定（要支援1・2、要介護1～5）を受けている人で、介護などの必要性があり主治医から尿失禁の可能性が高いと証明されている人。

▼申請方法 役場健康福祉課福祉室にある用紙で申請してください。

※初めておむつに係る費用の医療費控除を受ける年は、医師が証明する「おむつ使用証明書」が必要です。

※申告の際には、証明書や確認書のほかに、おむつの領収書（名前・日付・金額が記載されているもの）が必要です。

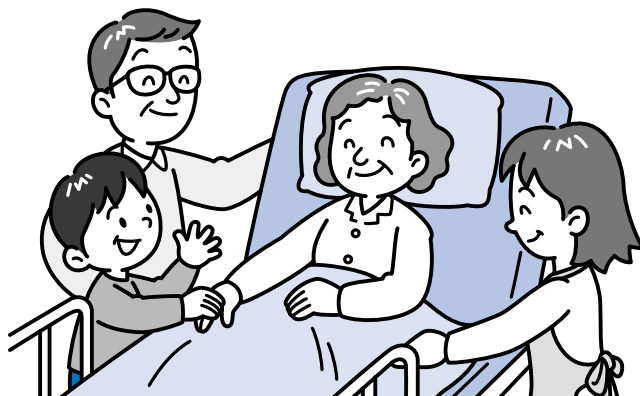

▼問合せ先

役場健康福祉課福祉室

☎ 54・3111（内線151）

＜税理士会などによる申告相談のご案内＞

| 相談会場 | 相談日 | 受付時間 | 対象者 |
|---|--|--------------------------------|--------------------|
| 高崎税務署3階会議室 (高崎市東町134-12) (高崎地方合同庁舎) | 1月24日(月)～2月8日(火) 3月16日(水)～3月25日(金) *土・日曜日、祝日を除く | ①午前の部 午前9時～正午 ②午後の部 午後1時～5時 | 還付申告を 中心とした人 |
| ピエント高崎 (高崎市問屋町2-7) | 2月9日(水)～3月15日(火) *土・日曜日、祝日を除く *2月20日と27日に限り日曜日 でも開催します。 | 午前9時～午後4時 | 小規模事業者 給与・年金所得者 |

※ 駐車場が狭いので、車でのご来場はなるべくご遠慮ください。

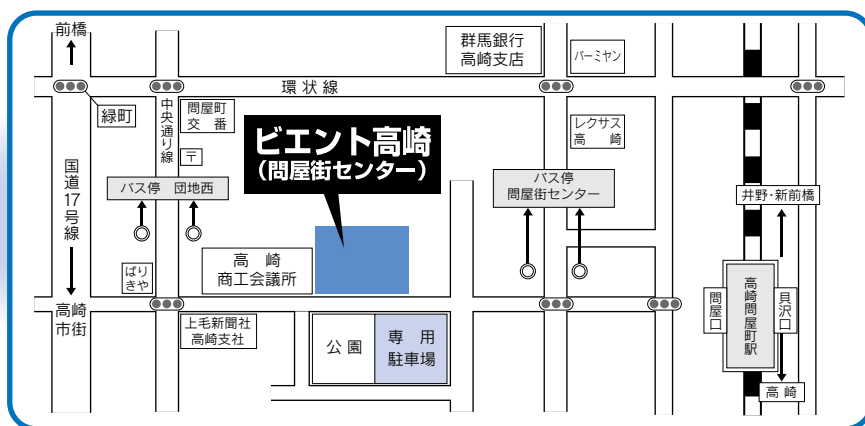

高崎税務署が行う
確定申告会場は
「ピエント高崎」

▼開設期間 2月9日(水)～3月15日(火) ※土・日曜日、祝日は除く。(ただし、2月20日、27日の日曜日は開設されません。)

▼受付時間

午前9時～午後4時

▼会場 ピエント高崎(問屋街センター)

高崎市問屋町2-7

・平成22年分の所得税、個人事業者の消費税および地方消費税ならびに贈与税の申告相談・申告書の受付を行います。

この期間高崎税務署には相談会場がありませんのでご注意ください。なお、完成した確定申告書などの提出は受付けています。

▼問合せ先

高崎税務署

☎ 027・322・4711



ご協力ありがとうございました

歳末たすけあい募金

昨年末、「みんなでささえあう、あったかい地域づくり」をスローガンに自治会長、地区代表（理事）、隣組長また町内の法人各社のご協力で歳末たすけあい募金を実施しました。集められた募金は、群馬県共同募金会で集計されたのち、吉岡町社会福祉協議会を通して、町内の一人暮らしのお年寄りへ年末におせち料理の配食サービス・新年の安否確認事業に使わせていただくほか、年間を通じた地域福祉事業や、住民参加による福祉の町づくりに関与していただきます。

皆さまのご協力を深く感謝し、ここにその結果を報告します。（敬省略）

募金額 2,886,684円

（内訳）

戸別募金 1,634,700円

法人募金 1,073,518円

福祉バザー売上金の一部

888,600円

福祉バザー募金箱4,606円

▼個人

〔2万円〕 岩崎進

▼個人

〔5千円〕 富岡四郎

▼団体

〔3万円〕 吉岡町交通指導員OB会、吉岡町民生委員児童委員協議会

▼法人

〔2万円〕 群馬総業(有)、勝野建設(株)、(資)上越地所(木場屋)、(株)飯塚組

〔1万円〕 (有)読売新聞渋川南部販売所、森喜建設(株)、(株)原沢組、(有)ティーエヌジャパン、(有)高原樹脂工業、(株)おんせん饅頭(庵古堂)、(有)角藤、柴崎酒造(株)、(医)佐藤医院、中沢商事(株)、(有)榛名防災設備、関口医院、(医)幸成会明治歯科診療所、(株)ONSMILEデイハウスきら

きら、(株)大井組、(有)斎藤板金興業、大一建設(株)、(有)ミサ篠原、(有)豊栄工業、(株)皆川製作所吉岡工場、(有)松村工業、(有)中島工業、(医)あおぞら会(駒寄こども診療所)、(医)竹内小児科、(有)栄和電器、(株)栄和設備、明和興業(有)、(株)吉岡町振興公社、(株)春山鉄筋、長塩産業(株)群馬物流セ

ンター

〔5千円〕 (有)田中タイヤ商会、堤建設(有)、(有)豊食、(有)新正加工、(株)トータルエンジンニアリング、荒井建材(有)、(有)大谷(セブンイレブン)、(株)木ノ内設備、(有)鹿火屋、(有)ドリー、(有)山一屋、(有)珍宝館、都築鋼産(株)、(有)関東重機建設、宝産業(株)、(株)きのした(木下商店群馬工場)、(有)栄伸食品工業、(有)八進鉄工、(有)開陽産業、(有)兵藤建具店、(株)柴崎工務店、(株)メックス大谷、榛名茸産業(株)、上毛緑産工業(株)、三甲(株)関東第2工場、(有)アカギ印刷、小林自動車(株)、(株)小谷野商事、神宮木材、高橋設備工業(有)、プライム・デルタ(株)、(有)柴崎商店、(株)ハルイチ産業、(株)石川産業、(株)群馬銀行吉岡支店、(株)カナザワ、(株)ツジ電気製作所、(有)黎明 あんず調剤薬局、北毛工起(有)、(有)北群馬衛生社、(有)共同計測器、(有)榛名養兔、(有)タクシヨ、星野興業(株)、(有)森田鉄工所、(有)相互鋼機、(有)狩野商運、(有)岸塗装店、(有)高栄通信システム、(株)木万里、(有)坂田組、(有)ミューズ(コスモス薬局)、(株)サンワ、(医)群栄会田中病院、(有)鹿島商店、(有)G・YUNI、(有)つばさ保険企画、共和電設(有)、県央アサノコンクリート(株)、(医)

元気の会(痛みのクリニック長谷川医院)、(有)春山商店、(有)セシモ、(有)イナテック、(株)カノー紙器、坂東建設(有)、(株)樺沢化学、ネットトヨタ群馬(株)、ワタビキミート(株)、(有)アイビーコンタクト、(有)錦光堂吉岡店、群酒大成物産(株)、(有)田中工機、群馬日野自動車(株)吉岡テクノセンター、(株)まひまひ、(株)エクテス、ワタベ精機、吉岡エンジンニアリング(株)、(有)柳岡建設、(株)関東建物美装、基礎地盤コンサルタンツ(株)群馬事務所、桑忠商事(株)、(有)やまと、居宅介護支援事業所花たば、(有)南風コーポレーション、(有)漆原造園土木、(株)ブルーペーパー、塩原建設(株)

〔5千円未満〕 (株)おおぎやフーズ(吉岡店)、(株)清閑堂、(株)プロショップツツミ、(株)協和設計事務所吉岡支店、(有)ホームナース、ベルジ(株)、(有)サンユウ自動車解体、(有)永安商事(ホテルウインズ)、ホテル恋瀬、(有)壽屋、(有)水沢運輸、(株)須田鉄工所、(株)ニシヤマ工機、富沢石油(株)、(株)丸清、(株)ノザキ、大同スターテック(株)、根岸建設(株)、(株)松藤、(有)黛塗装店、東武物流サービス(株)、(有)勝田塗料店、(株)ヒロヤス、(有)吉岡水道、(有)美容室恵子、北群渋川農協明治支所、北群馬信用



金庫吉岡支店、(有)大島商事、(有)やまきや薬局、(有)ビデオサウンドエイワ、(有)モンテローザ、須永電気(有)、(株)掃除屋、(有)陽なた坂じゅじゅ、(株)日本メデイサイエンス、東武北関東観光(株)、かみつけ信用組合吉岡支店、大場工業(株)、(有)ケイティエスホテルシステムズ湯の道利久、(有)今井牧場、(株)ユアサ、(株)荻野園、(株)カーメルウォンツ(ホームバザー吉岡店)、しのめ信用金庫、(株)フレッセイ、大輝塗装工業(有)、東洋ケアサービス(株)、(有)浜寿し(海鮮三味はまや)、(有)吉岡花壇、北群渋川農協駒寄支所、(株)匠彩、(有)エスジーエー、(有)喜恒工芸、(株)晃鈴産業前橋営業所、(株)サンメカニクス、(株)あきんどスシロ、(有)アート不動産、(有)ミナミ防災通信工業、(株)克蘭パン、(有)駒寄機工、(有)人形の館石倉、(有)エステック、(有)岸住宅資材、(有)エバストーン、群馬農協チキンフーズ(株)、(株)藤川鉄筋工業、利根郡信用金庫、(株)オグラ、石子製作所(有)、大成紙工(株)、(有)ピクトリイ、(有)タカハシ商事、(有)相良鉄工所、(株)マエバシカブシヨウ、鹿島エレクトロ産業(株)、(株)協豊、(株)フィスコローション、(有)マイカープラザ、(株)ホンダカーズ高崎吉岡店、(株)富士

スバルカーズスポット前橋・吉岡、(有)トウニチクラフト、(株)エスワイエス、(株)丸栄産業、(株)MARTIN、坂田畜産商事(有)、(株)堀口プロセス機材、(有)田子桐材店、(有)大塚建業、(有)やまと花火、サンフユニホーム(有)、ホテルGION、(有)あすか(ジェイス)、(株)KKカンパニー、(株)ホンダ陸送、(株)大澤架設、(株)ホンダカーズ群馬オートテラス(ホンダクリオ群馬)、群馬トヨベツト、アイ・ケイ・ケイ(株)、(株)シューマート、(株)綜合旅行、(株)クスリのマルエ、GFS(株)(源氏)、東洋薬品(株)、(株)群馬システム開発、このは薬局吉岡店、(有)鈴木進学塾、たくみ(株)(グループホームベルジ吉岡たやの家)

あたたかい心ありがとう

町内2小学校から「赤い羽根共同募金」へ募金が寄せられました。集められた募金は、個別募金と同様に、群馬県共同募金会へ送金され、県内の社会福祉協議会や福祉団体・施設など、民間の社会福祉事業推進のために役立てられます。

ご協力ありがとうございました。

明治小学校 **23,052円**
駒寄小学校 **32,124円**

吉岡町長選挙および吉岡町議会議員選挙

立候補予定者等説明会

吉岡町長選挙および
吉岡町議会議員選挙

次の日程により立候補予定者等説明会を開催しますので、立候補予定者または関係者はご参加ください。

▼期日 3月17日(木)

▼時間 午後1時30分

▼場所 役場2階大会議室

▼問合せ先

吉岡町選挙管理委員会

☎54・3111(内線122)

吉岡町農業委員会委員選挙

立候補予定者等説明会

吉岡町農業委員会委員選挙

次の日程により立候補予定者等説明会を開催しますので、立候補予定者または関係者はご参加ください。

▼期日 3月9日(水)

▼時間 午後1時30分

▼場所 役場2階大会議室

▼問合せ先

吉岡町選挙管理委員会

☎54・3111(内線122)





故松岡昇さん

旭日單光章を受章



平成22年11月13日に死去された故松岡昇さん(漆原)に、政府から旭日單光章が授与されました。

松岡さんは、吉岡村(町)議会議員として、昭和62年から3期12年にわたり在職し、この間、副議長としての要職も務め町の発展に尽力されました。これらの地方自治に対する功績が認められ受章されたものです。ご冥福をお祈りいたします。

平成22年度

狩猟期間延長のお知らせ

平成22年度の狩猟期間は、平成22年11月15日(月)から平成23年3月15日(火)まで、全県で期間延長の措置が取られています。※ただし、2月16日から3月15日の間はシカおよびイノシシのみ狩猟可能です。

散策や山仕事などで野山に入

る場合には、狩猟による事故などに遭わないよう注意してください。

▼問合せ先 県自然環境課 ☎027・226・2874、渋川

森林事務所 ☎0279・22・2763、役場産業建設課産業振

興室 ☎54・3111(内線166)

● 入札経過・結果の情報 ●

入札日 平成22年12月24日

| 工事等番号 | 工事・委託名 | 工事・委託場所 | 参加業者数 | 予定価格(税抜き) | 落札金額(税抜き) | 落札率 | 落札業者 | 主管課等 |
|-------|--|------------|-------|------------|------------|-------|----------------|-------|
| 77 | 平成22年度 吉岡町立吉岡中学校体育館備品購入事業(事務備品) | 吉岡町大字南下地内 | 6社 | 2,930,000円 | 2,136,600円 | 72.9% | 株式会社細野事務器 | 教育委員会 |
| 78 | 平成22年度 吉岡町立吉岡中学校体育館備品購入事業(体育備品) | 吉岡町大字南下地内 | 5社 | 3,140,000円 | 2,148,960円 | 68.4% | 株式会社スポーツステップ高崎 | 教育委員会 |
| 79 | 吉岡町全国瞬時警報システム(J-ALERT)整備工事 | 吉岡町地内 | 4社 | 6,660,000円 | 6,000,000円 | 90.1% | 電気興業株式会社東京支店 | 町民生活課 |
| 80 | 吉岡町防災マップ修正印刷業務 | 吉岡町地内 | 2社 | 750,000円 | 520,000円 | 69.3% | 株式会社武揚堂 | 町民生活課 |
| 81 | 平成21年度 繰越 きめ細かな臨時交付金事業 町道 下野田・下小倉線歩道設置工事 | 吉岡町大字上野田地内 | 5社 | 3,290,000円 | 2,950,000円 | 89.7% | 森喜建設株式会社 | 産業建設課 |

吉岡町民生委員児童委員協議会委員名簿

平成22年12月1日現在

| | 委員名 | 担当区域 | | 委員名 | 担当区域 |
|-----|-------|--------------|-----|--------|---------------|
| 1 | 堤 敏春 | 上小倉・下小倉上 | 17 | 小材 哲弘 | 大久保大下 |
| 2 | 堤 恵美子 | 下小倉中・下 | 18 | 金谷 孝子 | 大久保下中町・下町 |
| 3 | 善養寺精一 | 上野田小井堤 | 19 | 田中 静枝 | 大久保中町・上町・田端 |
| 4 | 森田 悦子 | 上野田上町・下町 | 20 | 関 肇 | 大久保三津屋1区・2区 |
| 5 | 中村 澄子 | 上野田原沢町・森田町 | 21 | 福島 和子 | 大久保三津屋3区・町営住宅 |
| 6 | 近野 義廣 | 上野原 | 22 | 竹内 禮子 | 大久保清祭南部 |
| 7 | 近藤みち江 | 下野田原・宮下 | 23 | 星野 茂一 | 大久保清祭中部 |
| 8 | 柴崎 修孝 | 下野田中部・北部下南 | 24 | 阿久澤伊野江 | 大久保清祭北部 |
| 9 | 大谷 孝 | 下野田北部下北西・下北東 | 25 | 佐藤 正善 | 大久保駒寄 |
| 10 | 小林 富美 | 下野田北部上南・上北 | ○26 | 黒岩 猛 | 大久保・駒寄台 |
| ☆11 | 馬場 敦子 | 北下北部 | 27 | 飯塚 政子 | 漆原瀬来 |
| 12 | 吉沢眞由美 | 北下西部・南部 | 28 | 木暮 秀武 | 漆原根古屋 |
| ◎13 | 一倉 善治 | 北下(北部)・東部 | 29 | 栗原 栄 | 漆原内手・諏訪 |
| 14 | 岸 郁代 | 南下木戸・大藪 | ☆30 | 柴崎 尚長 | 漆原万蔵寺 |
| 15 | 中沢 壽明 | 南下下八幡 | 31 | 長塩 正明 | 漆原(万蔵寺)・大町 |
| 16 | 松岡 完次 | 陣場 | ○32 | 伊能 史子 | 漆原両原・新田 |

◎会長 ○副会長 ☆主任児童委員

ご存じですか？

まちの民生委員・児童委員

町には、厚生労働大臣から委嘱された民生委員・児童委員30人と主任児童委員2人が配置されています。委員は主に担当する地域が指定されており、それぞれの地域で社会福祉に関する調査や相談、助言などを行います。

また、関係する行政機関から

の要請に対しても協力するなど活動も行っています。悩みや心配ごとがありましたら、担当地区の委員にご相談ください。

▼問合せ先 吉岡町民生委員児童委員協議会事務局(役場健康福祉課福祉室内) ☎54・3111 (内線151)

| 工事等番号 | 工事・委託名 | 工事・委託場所 | 参加業者数 | 予定価格(税抜き) | 落札金額(税抜き) | 落札率 | 落札業者 | 主管課等 |
|-------|--|-------------|-------|------------|------------|-------|--------------|-------|
| 82 | 平成21年度 繰越 きめ細かな臨時交付金事業 町道 元屋敷・辻下線舗装補修工事 | 吉岡町大字 漆原地内 | 5社 | 3,510,000円 | 3,250,000円 | 92.6% | 坂東建設 株式会社 | 産業建設課 |
| 83 | 平成22年度 地域子育て創生事業 における感染症対策物品購入 | 吉岡町大字 下野田地内 | 3社 | 1,940,000円 | 1,340,000円 | 69.1% | 有限会社 栄和電器 | 健康福祉課 |
| 84 | 平成22年度 町道 夫婦石1号線 新設舗装工事 | 吉岡町大字 上野田地内 | 5社 | 1,560,000円 | 1,300,000円 | 83.3% | 株式会社 原沢組 | 産業建設課 |
| 85 | 平成22年度 町道 下野田・上野田 線側溝新設工事 | 吉岡町大字 上野田地内 | 5社 | 2,470,000円 | 2,270,000円 | 91.9% | 株式会社 原沢組 | 産業建設課 |
| 86 | 平成22年度 町道 境堀・宮後線 側溝新設工事 | 吉岡町大字 大久保地内 | 5社 | 3,320,000円 | 2,948,000円 | 88.8% | 坂東建設 株式会社 | 産業建設課 |



募集します

第2次吉岡町行政改革大綱(案)に 対するパブリックコメント

町では、平成23年度から平成27年度までの町の行政改革の指針を定める第2次吉岡町行政改革大綱を策定しています。

この策定にあたり、第2次吉岡町行政改革大綱(案)に対する町民皆さまのご意見を募集します。

▼**募集期間** 2月28日(月)まで

▼**募集用紙** 町のホームページに掲載する用紙をダウンロードして使用するか、任意の用紙に次の記載事項を記載してください。

▼**記載事項** 住所、氏名とご意見を記載してください。

▼**提出方法**

・郵送による場合 2月28日(月) 当日消印有効 (〒370-3692 吉岡町下野田560番地 役場総務政策課政策室 行)

・FAXによる場合 FAX 54・8681

・窓口提出の場合 役場開庁日の午前8時30分から午後5時15分まで

役場総務政策課政策室(①番窓口)にご提出ください。

※郵送以外は、2月28日(月)必着となりますのでご注意ください。

▼**閲覧場所** 役場総務政策課政策室窓口、または町のホームページで閲覧できます。

※窓口での閲覧は、役場開庁日の午前8時30分から午後5時15分まで

※意見募集結果の公表の際には、ご意見以外の内容(住所、氏名)は公表しません。

※個別には回答いたしかねますので、あらかじめご了承ください。

※**パブリックコメントとは**

町で定める基本計画や施策の立案に当たり、町民の皆さまに事前に内容や素案を公表し、提出いただいたご意見を踏まえながら町の最終的な意思を決定する制度です。

▼**問合せ先** 役場総務政策課政策室 ☎54・3111(内線127)

有効に使わせていただきます

ふるさと吉岡へ

応援ありがとうございます

前橋市在住の(吉岡町大久保のまつい女性クリニック院長) 松井啓人様から、吉岡町に130万円の寄附(ふるさと納税)をいただきました。

寄附金につきましては、吉岡町の福祉・教育・まちづくりなどに活用させていただきます。ありがとうございました。

税が免除されます

農業に使用する

免税軽油の申請について

農業を営む人が農作業を行うために使用する機械の軽油は、一定の手続きを行った場合に限り軽油引取税などが免除されます。

▼**申請期間** 2月18日(金)まで

▼**申請場所** 中部県税事務所(前橋市上細井町2142-1)

▼**申込方法** 申請方法など手続についてはお問合せください。

▼**問合せ先** 中部農業事務所 農業振興課 ☎027・2333・2042、中部県税事務所 軽油引取税係 ☎027・2344・1800

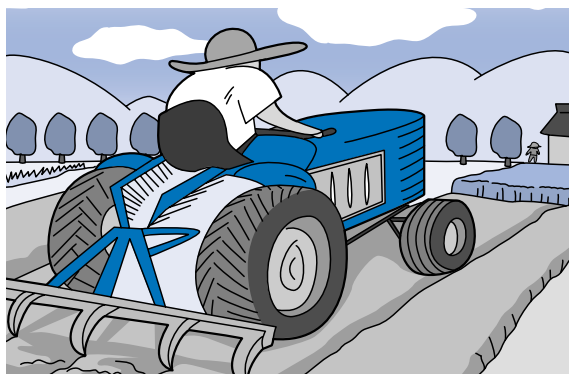

今月の納税

国民健康保険税……8期
介護保険料……8期
後期高齢保険料……8期

納期限 2月28日(月)

便利で確実な口座振替も
利用できます



プレミアム商品券有効期限のお知らせ

2月28日までにご利用ください

平成22年11月28日に発売されたプレミアム商品券の有効期限が間近に迫っています。期限を過ぎますとご利用ができませんので、お持ちの皆さまは期限内にお使いください

るようお願いいたします。

▼商品券有効期限 平成23年2月28日(月)

▼問合せ先 吉岡町商工会

☎54・2625

口座振替がお得

国民年金保険料を前納できます

国民年金には、一括して保険料を納めると割引になる「前納制度」があります。

口座振替で1年分(または6カ月分)の保険料を前納すると、納付書を使用して現金で前納する場合よりもさらにお得です。口座振替で保険料の前納を希望する人は、2月末日までに金融機関または年金事務所へお申出ください。

また、口座振替には「早割」制度があります。これは、口座振替の指定日を納付期限から1カ月早めることで、保険料が割引になるお得な制度です。納め

忘れの心配もないので、安心・確実です。「早割」制度をご希望の人は、金融機関または年金事務所へお申出ください。

口座振替による「前納」または「早割」制度をお申出の際には、①預貯金通帳、②預貯金通帳届出印、③基礎年金番号が分かるもの(年金手帳・国民年金保険料納付書など)をご持参ください。

詳しくは、年金事務所へお問合せください。

▼問合せ先 洪川年金事務所
国民年金課 ☎22・1607

必ずチエツク最低賃金

使用者も労働者も

| 件名 | 時間額 | 改正発効日 |
|---------|------------|-------------|
| 群馬県最低賃金 | 688円 | 平成22年10月9日 |
| 特定最低賃金 | 製鋼・鉄素形材製造業 | 平成22年12月25日 |
| | 一般機械器具製造業 | |
| | 電気機械器具製造業 | |
| | 輸送用機械器具製造業 | |

▼最低賃金の対象となる賃金には、臨時または1カ月を超える期間ごとに支払われる賃金、時間外、休日、深夜労働の割増賃金、精皆勤手当、通勤手当および家族手当は算入されません。

▼精神または身体の障害により著しく労働能力の低い人などについては、使用者が労働局長の許可を受けた時は、労働能力その他の事情を考慮して減額した額により最低賃金が適用されます。

▼派遣労働者には、派遣先の最低賃金が適用されます。

▼問合せ先 群馬県労働局労働基準部賃金室 ☎027・210・5005

▼18歳未満または65歳以上の人や、定められた軽易な業務に従事する人については、特定(産業別)最低賃金の適用から除外されます。



HOT SHOT

地域の行事や珍しい出来事など町のさまざまな話題をお伝えします！
皆さんの身近な情報もお寄せください。役場総務政策課庶務行政室 ☎54・3111



吉岡町成人式

216人が新たな門出

1月9日、文化センターで、吉岡町成人式が厳粛に行われました。

今年は新成人216人中176人が出席。式では、新成人を代表し森平早貴さんが記念品目録を受領し、佐々木拓郎さんが、「大人としての自覚をもち、責任ある大人として歩いていきます」と決意を語りました。さらには、上州吉岡船尾太鼓による太鼓演奏や、吉岡中合唱部による校歌などが披露されました。

また、受付、司会には地元の小・中学生、高校生がボランティアとして参加するなど、町を挙げて新成人の門出を祝いました。



体協スキークラブ主催

スノーフレンドのタベ

12月11日、吉岡町体協スキークラブは文化センターで「スノーフレンドのタベ」を開催しました。

スキークラブの活動などを上映した後、リフト券やスキー用品などが当たるおたのしみ抽選会が行われ、参加者は毎冬恒例の行事を楽しみました。



社会福祉協議会

福祉バザー開催

11月28日、吉岡町社会福祉協議会主催の福祉バザーが開催されました。当日は福祉バザーのほか、ふれあいもちつき、ボランティア活動紹介コーナー、使用済み切手・未使用書き損じはがき・1円玉などの収集ボランティアコーナーなどがありました。福祉バザーでは、吉岡町ボランティア協会などの協力で寄付物品809点売上金は168,860円になりました。

この売上金は協力いただいたボランティア団体の活動資金や歳末たすけあい募金活動に活用させていただきます。



安全・安心のため活用します

高規格救急自動車 が寄贈されました

12月28日、自賠責保険の運用益を活用し、社団法人日本損害保険協会から洪川広域消防本部へ高規格救急自動車（ハイスペック救急車）が寄贈され西分署に配備されました。

この救急車両は、事故や急病などの患者に対して高度救命の処置が施せる資機材を搭載しています。有効に活用が図られることでさらなる救命率の向上が望め、広域圏内において安心して快適な暮らしが期待されます。

自分たちの地域は自分たちで守る

消防団出初式

1月9日、吉岡町消防団出初式が八幡山運動公園で挙行されました。

当日は、陽は差すものの、時折冷たい北風が吹く中、分列行進や放水訓練などが行われました。また、22人に永年勤続表彰が授与されるなど、団員らは新たな気持ちで平成23年のスタートを切りました。



図書館休館日

2/7(月)・14(月)・15(火)・21(月)
2/23(水)～3/4(金) 蔵書点検およびシステム更新作業のため

●お知らせ●

わらべの会の読み聞かせ 毎週土曜日 午後2時～

パネルシアター 2月9日(水) 午前10時～/午前10時30分～

Library

図書館

http://www.library.yoshioka.
gunma.jp/

吉岡町図書館(文化センター内)
☎54-6767

初心者からの読み聞かせ講座

日 時 2月26日(土) 午前10時～正午
場 所 文化センター2階研修室
講 師 寺澤敬子さん



(群馬県読み聞かせグループ連絡協議会会長・ともだち文庫主宰・絵本の読み聞かせの第一人者)

受講対象者 どなたでも受講できますので、希望する人は事前に吉岡町図書館までお申込みください。

申込・問合せ先 吉岡町図書館 ☎54・6767



一般向け

飛水



一緒に暮らそう、そう誓い合った翌日、バス転落事故に巻き込まれた男と女。なにがなんでも、あの人に会いたい。強い気持ちで待ちつづけた時、信じられないような奇跡が起こる…。世界でもっとも美しい愛と命の物語。

高樹のぶ子 著/講談社

一般向け

Y氏の妄想録



定年退職した男を待っていたのは、社会からの疎外感と、家族の無関心だった。現実とは思えぬ世界でさまよう、孤独な男の魂を描く長編。

梁石日 著/幻冬舎

一般向け

やぶへび

大沢在昌/講談社

親が死ぬまでに聞いておきたい45のこと
米山公啓/中経出版

まいにちのお菓子
桑原奈津子/主婦の友社

児童向け

かいけつゾロリのだ・だ・だ・だいぼうけん! 後編
原ゆたか/ポプラ社

ティンカー・ベルと妖精の家
キンバリー・モリス/偕成社

ビースト・クエスト 17
アダム・ブレード/ゴマブックス

児童向け

ひゅーどろどろかべにゆうどう



うちの壁には「かべにゆうどう」というおばけがいるらしい! おばあちゃんに教えてもらってから、ヒロとタツちゃんは壁が気になって仕方ありません。かべにゆうどうがいるという壁の穴を何度もぞき見していましたが…。

角野栄子 著/小峰書店

DVD

60歳のラブレター



長年連れ添った相手に感謝の手紙を書くという実在のコンクールに寄せられた手紙を元に作られた感動する映画です。三つのお話が、共感と涙を誘います。

129分 松竹株式会社

DVD・CD

かいじゅうたちのいるところ
パイレーツオブ カリビアン
ワールドエンド

THE BEST BANG!!
(福山 雅治)

伍代夏子最新ヒット全曲集2011
(伍代 夏子)

Utada The Best (Utada)



子宮頸がんワクチン接種の助成対象者拡大

平成22年11月から中学生を対象に行われている子宮頸がんワクチン予防接種の助成についても、平成23年2月から助成対象者が高校1年生年齢相当まで拡大されます。(該当者については、個別通知がきますので、受け方については、そちらをご覧ください。)

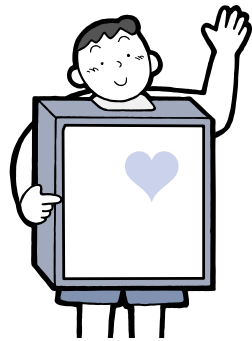

平成23年度各種検診の受診希望調査について

平成23年度の各種検診『がん検診・胸部レントゲン検診・わかば健診・後期高齢者健診』の希望調査を3月中旬に行います。

例年は1月中旬に希望調査を行っていましたが、23年度はがん検診を10月から11月に集中して実施することになり、4月の春のがん検診がなくなつたためです。

各家庭に希望調査票を世帯ごとにまとめて送りますので、一人一枚ずつ受診希望を記入のうえ各種検診の申込書を必ず保健センターに返送してください。

※申込みがありませんと、受診票が届きませんのでご注意ください。

▼問合せ先 保健センター
☎54・7744

3月の健康ガイド

| 内容 | 日時 | 場所 | 対象者 | 摘要 |
|---|--|--------|--|--|
| 乳児健診 | 3月1日(火) 受付 午後1:00~1:30 | 保健センター | 3~4ヵ月児 平成22年11月生 10~11ヵ月児 平成22年4月生 | 持ち物: 母子手帳、記入済みの健診アンケート(すこやか手帳内) 歯ブラシ(10~11ヵ月児) |
| 1歳6ヵ月児健診 | 3月8日(火) 受付 午後1:00~1:30 | 保健センター | 平成21年8月、9月生まれ | 持ち物: 母子手帳、記入済みの健診アンケート(すこやか手帳内) 歯ブラシ |
| マタニティー学級 | 3月10日(木) 時間 午前10:00~午後4:30 | 保健センター | 分娩予定日が平成23年6月~9月の妊婦とその家族 | 受講希望者は、電話で7日前までにお申込みください。 ご都合がございましたら、両学級ともセットでご参加ください。 |
| パパ・ママ学級 | 3月13日(日) 時間 午後1:30~4:30 | 保健センター | | |
| 《土日開催》 健康相談 母子手帳交付 (保健センター開放日) | 3月13日(日) 26日(土) 時間 午前10:00~11:30 午後 1:00~3:00 | 保健センター | 健康相談のある人 母子手帳の交付: 妊婦 保健センターで遊びたい人 (3月13日は事業の都合で遊びにご利用出来ませんので、ご了承ください) | 健康相談内容: 子育てに関すること 健康管理に関すること (身体計測、尿検査、血圧測定など) その他健康に関すること 相談員: 保健師・栄養士・看護師 母子手帳の交付: 妊娠届出書が必要 保健センターの開放日です。遊びにもご利用ください (利用時間⇒午前9時~午後5時) |
| 子育て教室 | 3月15日(火) 受付 午前10:00~10:15 | 保健センター | 平成22年6月、7月生まれ | 親子で手遊びや歌遊びを楽しみながら、お母さんの仲間作り 申込みは不要 持ち物: 母子手帳 |
| 母乳相談 | 3月17日(木) 受付 午前9:30~10:00 | 保健センター | 乳幼児と親、または家族 | 相談内容: 助産師による母乳に関する相談、乳房マッサージ、家族計画となります 持ち物: 母子手帳、タオル3枚 身長・体重測定もできます |
| わくわくあそび | 3月29日(火) 時間 午前10:00~11:00 ※必ず午前10時までに集合 | 保健センター | 1歳6ヵ月~未就学児と保護者 | 就学前に必要な集団遊びやリズム遊びをします 申込みは不要 |

※2月の予定は1月13ページをご覧ください。

乳幼児のヒブ（インフルエンザ菌b型）ワクチン接種と小児肺炎球菌ワクチン接種の助成開始

町では、ヒブ（インフルエンザ菌b型）や肺炎球菌が引き起こす、細菌性髄膜炎や肺炎などを予防するため、任意で行われている予防接種費用を平成23年2月から全額助成します。

▼助成期間 平成23年2月1日～平成24年3月31日

▼費用助成対象児 生後2カ月児から5歳未満児

▼接種スケジュール 1回目を受ける時の月齢や年齢によって回数や接種間隔が異なりますのでよく確認してください。

ヒブワクチン

生後2カ月以上7カ月未満の乳児

4～8週間間隔で3回接種、おおむね1年の間隔をおいて1回追加接種をします。

生後7カ月以上12カ月未満児

4～8週間間隔で2回接種、その後、おおむね1年の間隔をおいて1回追加接種をします。

1歳以上5歳未満の幼児

1回接種をします。

小児肺炎球菌ワクチン

生後2カ月以上7カ月未満の

乳児 27日間以上の間隔で3回接種、その後、60日間以上の間隔をあけて生後12～15カ月で1回追加接種をします。

その後、60日間以上の間隔をあけて追加接種を1歳以降に1回接種をします。

2歳以上5歳未満児 1回接種をします。

ある予診票を記入のうえ、説明を聞き、納得してから受けましょう。

ヒブ／小児用肺炎球菌 予防ワクチン実施医療機関名簿

渋川市・吉岡町・榛東村（H23.1月 現在）

| No. | 医療機関名 | 住 所 | 電話番号 | ヒブ | 肺炎球菌 |
|-----|-------------------|---------------------|---------|----|------|
| 1 | 岡本内科クリニック | 北群馬郡吉岡町大久保 3457 | 20-5353 | ○ | ○ |
| 2 | 駒寄こども診療所 | 〃 大久保 2276 | 55-5252 | ○ | ○ |
| 3 | 佐藤医院 | 〃 下野田 811 | 54-2756 | ○ | ○ |
| 4 | 関口医院 | 〃 下野田 686-1 | 55-5122 | ○ | ○ |
| 5 | 竹内小児科 | 〃 大久保 3347-10 | 30-5151 | ○ | ○ |
| 6 | 赤城開成クリニック | 渋川市赤城町三原田 826-10 | 20-6500 | ○ | ○ |
| 7 | 阿部医院 | 〃 八木原 948-2 | 25-1211 | ○ | ○ |
| 8 | 有馬クリニック | 〃 有馬 1191-3 | 24-8818 | ○ | ○ |
| 9 | 伊香保クリニック | 〃 伊香保町伊香保 99-4 | 72-4114 | ○ | ○ |
| 10 | 井口医院 | 〃 金井 1284-6 | 25-1100 | ○ | ○ |
| 11 | 石北医院 | 〃 渋川 1592（旧大崎） | 22-1378 | ○ | ○ |
| 12 | 大谷内科クリニック | 〃 中村 180 | 20-1881 | ○ | × |
| 13 | 神山内科医院 | 〃 渋川 892-23（旧坂下町） | 22-2181 | ○ | ○ |
| 14 | 川島内科クリニック | 〃 渋川 1770（旧長塚町） | 23-2001 | ○ | ○ |
| 15 | 慶生医院 | 〃 渋川 1829-21（旧辰巳町） | 22-0210 | ○ | ○ |
| 16 | 厚成医院 | 〃 石原 210-8 | 22-1060 | ○ | ○ |
| 17 | コオノ医院 | 〃 渋川 2104-30（旧坂下町） | 22-0171 | ○ | ○ |
| 18 | 佐藤医院 | 〃 北橋町真壁 1372 | 52-3003 | ○ | ○ |
| 19 | 渋川市国民健康保険あかぎ診療所 | 〃 赤城町敷島 44-7 | 56-2220 | ○ | ○ |
| 20 | 渋川総合病院 ※H23.4月から可 | 〃 渋川 1338-4（旧大崎） | 22-4111 | ○ | ○ |
| 21 | 渋川中央病院 | 〃 石原 508-1 | 25-1711 | ○ | ○ |
| 22 | 関口病院 | 〃 渋川市 1693-12（旧辰巳町） | 22-2378 | ○ | ○ |
| 23 | 高井医院 | 〃 渋川 1945-1（旧下之町） | 22-0076 | ○ | ○ |
| 24 | 塚越クリニック | 〃 渋川 3902-5（旧御蔭） | 60-7700 | ○ | ○ |
| 25 | とまるクリニック | 〃 金井 599-1 | 26-7711 | ○ | ○ |
| 26 | 中野医院 | 〃 渋川 893-33（旧坂下町） | 22-1219 | ○ | ○ |
| 27 | 奈良内科医院 | 〃 渋川 2078-21（旧東町） | 25-1155 | ○ | ○ |
| 28 | 西沢医院 | 〃 渋川 221-30（旧入沢） | 22-2324 | ○ | ○ |
| 29 | 原沢医院 | 〃 伊香保町伊香保 539-7 | 72-2503 | ○ | ○ |
| 30 | 平形内科歯科医院 | 〃 石原 564-2 | 22-2233 | ○ | ○ |
| 31 | 船曳医院 | 〃 中郷 1477 | 53-2530 | ○ | ○ |
| 32 | 北毛診療所 | 〃 渋川 908-22 | 24-2818 | ○ | × |
| 33 | 北毛病院 | 〃 有馬 237-1 | 24-1234 | ○ | ○ |
| 34 | 本沢医院 | 〃 石原 208-1 | 23-6411 | ○ | ○ |
| 35 | めぐみこどもクリニック | 〃 行幸田 28-5 | 30-2022 | ○ | ○ |
| 36 | 森医院 | 〃 石原 208-4 | 23-8733 | ○ | ○ |
| 37 | 湯浅内科クリニック | 〃 渋川 1824-21（旧辰巳町） | 20-1311 | ○ | ○ |
| 38 | 榛東さいとう医院 | 北群馬郡榛東村新井 1182-2 | 54-1055 | ○ | ○ |
| 39 | 榛東わかばクリニック | 〃 山子田 1369-1 | 20-5531 | ○ | ○ |

▼接種場所 指定医療機関（左表のとおり）

▼受け方 母子健康手帳を持参し、実施医療機関に置いて

▼問合せ先 保健センター 54・7744



大会結果

第15回バレーボール愛好会 交流大会

11月28日、吉岡町バレーボール協会（須田稔会長）主催の第15回バレーボール愛好会交流大会が町内外から13チームが参加して開催されました。各ブロックで和気あいま



▲Aブロック優勝 寺上リンド9

いと優勝を目指して熱戦が繰り広げられました。
▼Aブロック
優勝 寺上リンド9
準優勝 北下愛好会
3位 8区愛好会
▼Bブロック
優勝 YAMATO
準優勝 竹の子



▲Bブロック優勝 YAMATO



▲Cブロック優勝 溝祭レディース

3位 1区ウエルネス
▼Cブロック
優勝 溝祭レディース
準優勝 漆原西
3位 榛東排球会

第17回町民ケイマンゴルフ 大会

11月23日、ケイマンゴルフ場で第17回町民ケイマンゴルフ大会が開催されました。

▼男子の部
優勝 福田定男
準優勝 金澤勝美
第3位 柴崎博
男子ベストクロス 小山長太郎 グロス75
▼女子の部
優勝 小谷キミエ
準優勝 高橋佳子
第3位 平井久江
女子ベストクロス 小谷キミエ グロス88

第20回町民駅伝大会

11月28日、緑地運動公園で第20回町民駅伝大会（リバーサイドパーク駅伝）が開催されました。

今回も県中学校駅伝大会上位入賞校も招待され、特別参加のヤマダ女子陸上部選手など、町内外から多数のチーム



が参加しました。大会は、友好マラソンや、前橋育英高校安達友信先生を迎えランニング教室や応援合戦もあり、終了後は保護者手作りのすいとんが振る舞われ、楽しい一日となりました。

大会のお知らせ

第5回町民スノーフェスティバル競技大会

吉岡町体協スキークラブではスノースポーツの普及と愛好者の親睦を図るため、第5回スノーフェスティバルを開催します。

▼期日 4月2日（土）※荒天中止

▼場所 宝台樹スキー場（みなかみ町）※現地集合・解散

▼競技規定 スキー・スノーボード合同で、タイムレースを2本行い合計タイムを競う。※クラッシュヘルメットを着用。

▼開会 午前8時30分現地、午前9時タイムレース開始、正午閉会

▼参加資格 小学生以上の町内在住・在勤者。

▼参加費 中学生以下500円、高校生以上・一般1,000円（保険代含む）

※リフト代・食事は各自負担。

▼申込方法 3月14日（月）までに教育委員会事務局内体協事務局までお申込みください。

▼申込・問合せ先 教育委員会事務局内体協事務局 ☎54・3111



献血のお知らせ

～ご協力～

お願いします！

- ▼期日 2月22日(火)
- ▼時間 午前10時～正午、午後1時～3時30分
- ▼会場 吉岡町役場
- ▼問合せ先 役場町民生活課 町民サービス室
- ☎54・3111(内線145)

3月は自殺対策強化月間

県では、毎年500人前後の人が自ら命を絶っています。亡くなった人の多くがうつ病などの心の病を抱えています。2週間以上の不眠が、休日も含め毎日続くときは、うつ病のサインかもしれません。早めにかかりつけのお医者さんや専門機関へ相談してみてください。早期に適切な治療を受け、多くの人が回復しています。周りの人から見ても、不眠の問題は気付きやすいものです。まずは「眠れてますか？」の一言から身近な人へ声をかけてみてください。

いきいき健康大学

～心もからだもリフレッシュ～

第5回「ハッスルハッスル運動会」

体を動かして良い汗かきましよう！

- ▼期日 2月28日(月)
- ▼時間 午後1時30分～
- ▼会場 老人福祉センター
- ▼対象 町内在住65歳以上の
- ▼申込・問合せ先 社会福祉協議会 ☎54・3930

シルバー大学院

第4回「口腔ケア」10歳若くなるよう

あなたもこれで若返る!?

- ▼期日 3月14日(月)
- ▼時間 午前9時30分～10時30分、午後1時30分～2時30分
- ▼会場 老人福祉センター
- ▼講師 歯科衛生士 堀直子氏
- ▼対象 町内在住65歳以上の人

※午前午後ともに同内容です
ので、時間に合わせてご参加ください。
▼申込・問合せ先 社会福祉協議会 ☎54・3930

体力測定会

介護予防の一環として第2回体力測定会を実施します。

第1回目に参加された人はもちろん、これからという人も自分の体について知る機会にしてみませんか。

- ▼期日 3月14日(月)
- ▼時間 午前10時40分～、午後2時40分
- ▼会場 老人福祉センター
- ▼測定内容 ①握力②歩く力(タイムアップアンドゴー)
- ③膝伸展筋力④体重移動(前方リーチ) ⑤開眼片足立ち
- ▼対象 町内在住65歳以上
- ▼申込・問合せ先 社会福祉協議会 ☎54・3930



募集

渋川地区高等職業訓練校

練校訓練生

児童館

- 開館時間
- 月～金曜日 午前10時～午後5時
- 土曜日 午前10時～午後3時

| | | |
|----------|-----------|-----------|
| 2月 8日(火) | 午前 10:30～ | みんなあつまれ! |
| 16日(水) | 午後 4:00～ | みんなでつくろう! |
| 26日(土) | 1 日 | リサイクルの日 |
| 3月 1日(火) | 午後 4:00～ | ひなまつり |

★英語あそび 午前 10時30分～ 金曜日午前
2月18日(金)・25日(金)

★えくぼクラブ 午前 10時30分～
2月22日(火) 「若草会」

は、平成23年度の訓練生を募集しています。訓練生は、事業所で賃金を受け、働きながら職業に必要な知識・技能・資格を身につけられます。修了時の技能照査試験に合格すると、技能士補となり、2級技能検定を受検する場合があります。学科試験が免除されます。修了年度にガス溶接技能講習およびアーク溶接特別教育により、技能修了証が交付されます。雇用保険加入事業所には給付金の交付があります。

- ▼入校資格 当該職業に従事する人
- ▼訓練科および訓練期間
- 木造建築科、左官タイル施工科、建築板金科：3年間
- 配管科、とび科、鉄筋コンクリート施工科および型枠コース：2年間
- ▼訓練日数 週1～2日(訓練科により日数が異なります。)
- ▼申込期限 3月4日(金)
- ▼授業料(1カ月) 3年間コース 7,200円
- 2年間コース 8,800円(テキスト・教科書は無料)
- ▼申込・問合せ先 渋川地区高等職業訓練校
- ☎54・5177
- FAX 54・0990

自衛官募集

防衛省・自衛隊では、幹部候補生および一般曹候補生を募集します。

〔幹部候補生〕

▼応募資格 20歳以上26歳未満（22歳未満は大卒者（見込み含む））

▼受付期間 5月6日（金）まで

▼試験期日 5月14日（土）

〔一般曹候補生〕

▼応募資格 18歳以上27歳未満

▼受付期間 5月6日（金）まで

▼試験期日 5月21日（土）

▼問合せ先 自衛隊群馬地方協力本部 前橋募集案内所

☎027・233・8960

大正浪漫コンサート

懐かしき大正時代の歌曲・童謡多数ほか、吉岡町ゆかりの曲もお送りします。

▼期日 3月13日（日）

▼時間 午後2時開演（午後1時30分開場）

1時30分開場）

催し物

▼場所 文化センター

▼料金 2,500円（全席自由）

▼出演 松岡由枝（陣場出身）、角田和弘ほか多数、明治小・駒寄小児童、銭太鼓

▼問合せ先 群馬オペラ協会事務局（オアシスプランニング内）☎027・235・1611、松岡☎54・2883

▼プレイガイド 猪俣接骨院

☎54・4113、ステーションビル群馬☎027・210・5253、群馬オペラ協会事務局

相談

生活の建て直し相談会

借金でお困りの人を対象に、多重債務者支援団体の相談員が、収入に見合った家計の建て直しの方法などについて無料でアドバイスします。

〔県庁会場〕

▼日程 毎月第1、第3火曜日（2月15日、3月1日・15日）

▼時間 午後1時～5時

▼会場 県庁（前橋市大手町）

▼定員 8人（先着順）

▼申込先 群馬県消費生活センター☎027・223・3001 FAX027・223・8100

〔富岡市会場〕

▼期日 2月17日（木）

▼時間 午後1時～5時

▼会場 富岡市生涯学習センター（富岡市七日市）

▼定員 8人（先着順）

▼申込先 富岡市消費生活センター☎0274・63・6066

〔渋川市会場〕

▼期日 2月23日（水）

▼時間 午後1時～5時

▼会場 渋川市役所第2庁舎（渋川市石原）

▼定員 8人（先着順）

▼申込先 渋川市消費生活センター☎0279・22・2325 FAX0279・22・3002

〔共通事項〕

▼相談方法 電話または来所で予約のうえ、直接おこしください。居住する地域にかかわらず、どの会場でも相談できます。

▼問合せ先 県庁消費生活課

☎027・226・2284

FAX027・223・8100

休日当番医



平成23年2月～3月分

iモード検索 <http://shibukawa.gunma.med.or.jp/i.htm>

※変更になっている場合がありますので、医院へ確認してからお出かけください。 ※耳鼻科は診療時間が正午までです。

| 月 | 日 | 内科 | 外科 | 耳鼻科 | 歯科 |
|---|----|-----------------------------|-------------------------------|--------------------------|-------------------------------|
| 2 | 11 | 厚成医院 渋川市石原 22-1060 | とまるクリニック 渋川市金井 26-7711 | | 永井歯科医院 渋川市赤城町 56-8854 |
| | 13 | コオノ医院 渋川市渋川 22-0171 | 佐藤医院 渋川市北橋町 52-3003 | | 小野上歯科診療所 渋川市村上 59-2493 |
| | 20 | 阿部医院 渋川市八木原 25-1211 | 宮下外科胃腸科医院 渋川市渋川 23-3021 | | ほしかわ歯科医院 渋川市石原 24-8835 |
| | 27 | 塚越クリニック 渋川市渋川 60-7700 | 北條外科胃腸科医院 大久保 54-6870 | 川島医院 渋川市渋川 22-2421 | 山崎歯科医院 渋川市渋川 25-1184 |
| 3 | 6 | 西沢医院 渋川市渋川 22-2324 | 加藤整形外科医院 渋川市行幸田 20-1007 | 森医院 渋川市石原 23-8733 | 真下歯科クリニック 榛東村新井 54-1366 |

©渋川地区消防本部救急病院等案内テレホンサービス ☎23-0099 ©夜間急患診療所（午後7時～午後11時 年中無休）☎23-8899

©「医療情報検索システム」をご利用ください。 パソコン <http://search.gunma.med.or.jp/gen/> iモード <http://search.gunma.med.or.jp/imode/>

Information

まちの電話帳

- 役 場……………54-3111
- 保健センター……………54-7744
- 文化センター……………54-1161
- 図 書 館……………54-6767
- 児 童 館……………20-5960
- 老人福祉センター…54-3603
- リポートピア吉岡…55-4126
- 緑地運動公園…54-1221
- 給食センター……………54-3225

人の動き

()は前月との増減数

| | | |
|----|---------|-------|
| 人口 | 19,477人 | (+38) |
| 男 | 9,576人 | (+12) |
| 女 | 9,901人 | (+26) |
| 世帯 | 6,587戸 | (+14) |

平成23年1月1日

交通事故



| | 吉岡町 | 渋川署管内 |
|------|------|-------|
| 発生件数 | 196件 | 966件 |
| 死者数 | 1人 | 8人 |
| 傷者数 | 259人 | 1292人 |

平成22年1月1日～12月末日

2月のごみ収集

※祝日でもゴミの収集をします。 ※ゴミを出すときは、指定袋で決められた日の朝8時まで決められた場所へ出してください。

| | 西部地区 小倉・上野田・上野原・ 下野田・北下・南下・陣場 | 東部地区 大久保寺下・大久保寺上・ 溝祭・駒奇・漆原西・漆原東 |
|--------|---|--|
| 燃えるごみ | 月曜日 2月7日・14日・21日・28日 3月7日 | 火曜日 2月8日・15日・22日 3月1日 |
| | 木曜日 2月10日・17日・24日 3月3日 | 金曜日 2月4日・11日・18日・25日 3月4日 |
| 燃えないごみ | 水曜日 2月16日 3月2日 カートリッジガスボンベ・スプレー缶などは、必ず穴をあけて出してください。 | |
| 分別ごみ | 水曜日 2月9日・23日 3月9日 収集するゴミ/ビン類(無色透明ビン・茶色ビン・その他のビン)、ペットボトル ※キャップははずし中を洗い、また、ペットボトルはラベルを付けたまま出してください。 ※割れビンは不燃ごみに出してください。 | |
| 粗大ごみ | 水曜日 3月2日 午前9:30～10:30 駒奇住民センター(駒奇) 午後1:30～2:30 大久保集落センター(大久保寺下) 家電リサイクル法によりエアコン・冷蔵庫・テレビ・洗濯機・乾燥機およびパソコンリサイクル法によりパソコンは回収しません。 | |

多重債務者法律相談会

弁護士や司法書士による債務整理相談、多重債務者支援団体による生活再建相談、県こころの健康センターと保健福祉事務所などによるこころの健康相談などを行います。秘密は厳守、費用は無料です。

〔邑楽町会場〕

- ▼期日 2月12日(土)
- ▼時間 午後1時30分～5時
- ▼会場 邑楽町役場(邑楽町中野)
- ▼定員 20人(先着順)
- ▼申込先 邑楽町消費生活センター ☎0276・47・5047 FAX0276・88・0081

〔安中市会場〕

- ▼期日 3月12日(土)
- ▼時間 午後1時30分～5時
- ▼会場 安中市保健センター

農地農政相談

農地の貸し借り、農地転用、農業者年金などについてお困りのことがありましたらご相談ください。

- ▼期日 3月4日(金)
- ▼時間 午後1時30分～3時30分

- ▼定員 20人(先着順)
- ▼申込先 安中市消費生活センター ☎027・382・2228 FAX027・382・2228

〔共通事項〕

▼相談方法 電話予約のうえ、直接おこしください。居住する地域にかかわらず、どの会場でも相談できます

- ▼問合せ先 県庁消費生活課 ☎027・226・2284 FAX027・223・8100

今月の相談会

- ▼場所 役場2階第1会議室
- ▼相談員 農業委員
- ▼問合せ先 役場産業建設課 農業委員会事務局 ☎54・3111(内線168)

▼期日 2月15日(火)

▼時間 午後1時30分～4時

▼会場 老人福祉センター

◆行政相談

▼問合せ先

役場総務政策課庶務行政室

☎54・3111(内線122)

◆心配ごと相談

▼問合せ先 社会福祉協議会

☎54・3930

◆人権相談

▼問合せ先

役場健康福祉課福祉室

☎54・3111(内線151)

江戸棲紹介

吉岡町生活改善会では、江戸棲、喪服、モーニングなど衣装の貸し出しをしています。お気軽にご利用ください。



花園



帯

- ▼料金 4,000円～18,000円
- ▼問合せ先 役場総務政策課 ☎54・3111(内線121)

よしおかスケジュールカレンダー

2月~

| 日 | 月 | 火 | 水 | 木 | 金 | 土 |
|---|---|--|---|--|--|---|
|  | | 1 老 筋トレ 〈燃えるごみ(東部)〉 | 2 保 乳児健診 老 ひまわりクラブ(体操と歌) 〈燃えないごみ(全地区)〉 | 3 老 ラジオ体操 〈燃えるごみ(西部)〉 | 4 町 広報よしおか2月号発行 農地農政相談 老 筋トレ 〈燃えるごみ(東部)〉 | 5 教 おもしろ科学教室 「ガリレオ望遠鏡を作ろう」 |
| 6 教 町民卓球大会 (社会体育館) | 7 町 町民サービス室証明書発行窓口時間延長(午後7時まで) 〈燃えるごみ(西部)〉 | 8 保 子育て教室 老 筋トレ 〈燃えるごみ(東部)〉 | 9 老 ひまわりクラブ (体操と歌) 〈分別ごみ(全地区)〉 | 10 老 ラジオ体操 〈燃えるごみ(西部)〉 | 11 建国記念日 〈燃えるごみ(東部)〉 | 12 |
| 13 保 健康相談・母子手帳交付 | 14 〈燃えるごみ(西部)〉 | 15 保 3歳児健診 老 心配ごと・人権・行政相談・筋トレ 〈燃えるごみ(東部)〉 | 16 老 ひまわりクラブ (体操と歌) 〈燃えないごみ(全地区)〉 | 17 老 ラジオ体操 保 無料法律相談 〈燃えるごみ(西部)〉 | 18 老 筋トレ 〈燃えるごみ(東部)〉 | 19 |
| 20 | 21 町 町民サービス室証明書発行窓口時間延長(午後7時まで) 〈燃えるごみ(西部)〉 | 22 町 献血 保 わくわくあそび 老 筋トレ 〈燃えるごみ(東部)〉 | 23 老 ひまわりクラブ (体操と歌) 〈分別ごみ(全地区)〉 | 24 保 母乳相談 老 ラジオ体操 〈燃えるごみ(西部)〉 | 25 保 BCG 老 筋トレ 〈燃えるごみ(東部)〉 | 26 保 健康相談・母子手帳交付 |
| 27 | 28 町 税・保険料納期限 〈燃えるごみ(西部)〉 | 3/1 保 乳児健診 老 筋トレ 〈燃えるごみ(東部)〉 | 2 保 エクササイズ教室 老 ひまわりクラブ (体操と歌) 〈燃えないごみ(全地区)〉 | 3 老 ラジオ体操 〈燃えるごみ(西部)〉 | 4 町 広報よしおか3月号発行 農地農政相談 老 筋トレ 〈燃えるごみ(東部)〉 |  |

実施場所
町……役場
保……保健センター
教……教育委員会
老……老人福祉センター
隣……隣保館

※保健センター事業の詳細については、広報1月号13ページをご覧ください。

広報よしおか

2011.2
No.239

発行：吉岡町役場
群馬県北群馬郡吉岡町下野田560番地
編集：総務政策課

☎0279-54-3111(代表) FAX 0279-54-8681
URL http://www.town.yoshioka.gunma.jp
印刷：松本印刷工業株式会社

クリスマス 家族皆で 楽しもう
武藤 航
キラキラと 猫の目光る こたつ中
佐藤 宏貴
クリスマス サンタは父だと 知ったとき
後藤 愛里

吉岡中学校文芸部

文芸よしおか

わが家の愛ドル



きはら めいちゃん
木原 芽依ちゃん 平成21年12月2日生まれ
大輔さん 知子さんの長女(満祭)

ナッセーッ
明るく元気に育ってね!!

※このコーナーでは、2歳以下のお子さんを紹介します。
写真とメッセージを添え総務政策課庶務行政室までお寄せください。
(受付順に掲載します。)