

令和5年度 総合健診



わかば健診、特定健診、がん検診が同じ日に受けられます。
詳しくは、5月下旬に発送する健(検)診案内をご覧ください。
※受診に費用はかかりません。



▶予約・問い合わせ先

健康子育て課 健康づくり室 ☎54-7744 (直通)

集団健(検)診を受ける人へ

▶場所 保健センター

6月	19日(月)★	20日(火)
7月	28日(金)	30日(日)★
9月	7日(木)★	8日(金)
10月	12日(木)	13日(金)
	14日(土)★	
11月	1日(水)★	2日(木)

▶予約について

全日予約制です。先着順となりますので、定員に達した時点で締め切らせていただきます。

予約受付開始日 5月25日(木)

予約受付時間 8:30~17:15 (土・日・祝を除く)

集団健(検)診日の受付時間

受付時間 7:30~10:15/13:00~14:45

- ・特定健診
- ・わかば健診
- ・乳がん検診
- ・前立腺がん検診
- ・肺がん/結核検診
- ・大腸がん検診
- ・肝炎ウイルス検診

受付時間 7:30~10:15

- ・胃がん検診

受付時間13:00~14:45

- ・子宮頸がん検診

※★印の日程は、受付時間8:30~10:15の受診ができるようになりました。

人間ドック受診を希望する人へ

人間ドックを受診した人へ、申請により補助金を交付します。町の特定健診を受診した人は、人間ドック補助金の交付を受けることはできません。

▶対象

国民健康保険(国保)加入者

受診日現在1年以上被保険者であり、30歳以上で国保税を完納している人

後期高齢者医療保険加入者

受診日現在、町に住居登録があり、保険料を完納している人

▶場所

医療機関(自身で選定してください。)

▶補助金額

受診料の額(上限は20,000円)

▶申請方法

以下のものを持参して保険室で申請してください。

- 人間ドック健診料の領収書
- 健診結果通知表
- 口座番号が分かるもの

▶申請期間

令和6年3月29日(金)まで

▶申請・問い合わせ先

住民課 保険室 ☎26-2249 (直通)

わかば健診

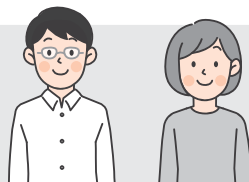

▶対象者 20~39歳の人

▶場所 保健センター

▶持ち物 健診受診シール 健康保険証 尿容器(ご自身で採尿し、お持ちください。)

▶内容 身体・腹囲・血圧測定、問診、診察(該当者)、尿検査(尿糖・尿たん白)、血液検査(血中脂質・肝機能・血糖・貧血検査)

⚠注意 必ず10時間以上飲食をせずに受診してください。

がん検診

- ▶**集団検診の場所** 保健センター ▶**個別検診の場所** 指定の医療機関
 ▶**集団検診での持ち物** 検診受診シール 大腸がん検診受診者は検体(2日分)
 ▶**個別検診での持ち物** 検診受診シール 健康保険証 胃内視鏡検診受診者は検診カード

検診名	対象者	内容	個別検診実施の有無
胃がん検診 集団検診:バリウム検診 個別検診:胃内視鏡検診	バリウム検診:40歳以上の人 胃内視鏡検診:50歳以上の人 (2年に1度) ※両方受診することはできません。	問診・胃のレントゲン撮影 または胃カメラ ※当日は飲食せずに受診してください。	○
大腸がん検診	40歳以上の人	問診・2日分の便の潜血検査 (あらかじめ検体容器を受け取り、 検診日に採便を持参する)	
肺がん/結核検診	肺がん検診:40~64歳の人 結核検診:65歳以上の人	問診・胸部レントゲン撮影・ 喀痰検査※該当者のみ(当日検体 容器を受け取り、後日持参する)	
肝炎ウイルス検診	40歳以上で、今までに町の 肝炎検診を受けたことがない人	問診・血液検査	
前立腺がん検診	50歳以上の男性	問診・血液検査	
乳がん検診	40歳以上の女性	問診・マンモグラフィー (乳房X線撮影)	○
子宮頸がん検診	20歳以上の女性	問診・内診・細胞診	○

特定健診と後期高齢者健診



	特定健診	後期高齢者健診
対象	国民健康保険加入者(40~74歳)	・後期高齢者の人(75歳以上) ・65歳以上で後期高齢者医療被保険者
場所	集団健診:保健センター 個別健診:指定医療機関	個別健診のみ:指定医療機関
持ち物	<input type="checkbox"/> 特定健康診査受診票 <input type="checkbox"/> 国民健康保険被保険者証 <input type="checkbox"/> 尿(集団健診を受ける人)	<input type="checkbox"/> 後期高齢者健康診査受診票 <input type="checkbox"/> 後期高齢者医療被保険者証
内容	身体・腹囲(特定健診のみ)・血圧測定、問診、診察、尿検査(尿糖・尿たん白) 血液検査(血中脂質・肝機能・血糖・腎機能) ※必ず10時間以上飲食をせずに受診してください。	

▶**個別健診実施期間** 6月1日(木)~10月31日(火)

令和5年度に75歳になる人は、指定医療機関で個別健診を受診してください。

誕生日前に受けたものは「特定健診」、誕生日後に受けたものは「後期高齢者健診」となります。
町の特定健診(集団・個別)、後期高齢者健診(個別)を受診した人は、人間ドックの補助金の交付を受けることができません。

※国保加入者以外の健診は、加入している保険者(社会保険など)にお問い合わせください。