

## 保健福祉事務所組織改正のお知らせ

4月1日から県の保健福祉事務所が次のとおり変わりましたので、お間違えのないようお願いします。

前橋保健福祉事務所を廃止し、中部福祉事務所が新設されました。

・前橋地域の保健衛生関係業務は前橋市保健所が担当します。

・これまで、前橋保健福祉事務所が行っていた福祉関係業務は中部福祉事務所が担当します。

|      |   |
|------|---|
| 庁舎場所 | 前橋市国領町二丁目21-22<br>☎027・231・7721<br>(現在の前橋保健福祉事務所庁舎)   |
| 所管区域 | 前橋市、伊勢崎市、渋川市、勢多郡、北群馬郡、佐波郡                             |
| 業務内容 | 生活保護関係業務、介護保険関係業務、障害者福祉関係業務、介護施設・障害者福祉施設・保育所などの指導監査など |

これまで渋川保健福祉事務所が行っていた保健関係業務、福祉関係業務には変更ありません。

## 労働保険の年度更新

平成21年度から年度更新の申告・納付の時期が6月1日から7月10日まで(昨年度までは4月1日から5月20日)に変更となりました。労働保険料等申告書がお手元に届く時期が6月1日頃となりますのでご注意ください。

申告・納付はパソコンからの電子申請を利用すると便利です。くわしくは年度更新申告書の封筒に同封する早わかりまたは厚生労働省、群馬労働局のホームページをご覧ください。

## しづかわ広域斎場しらゆり聖苑の小動物火葬室利用料の料金改定

しらゆり聖苑の小動物火葬室使用料を次のとおり改訂しました。(平成21年4月1日改正)

| 改定前   |      | 使用料(円) |        | 摘要                             |
|-------|------|--------|--------|--------------------------------|
| 種別    | 単位   | 圏域内住民  | 圏域外住民  |                                |
| 小動物など | 大 1頭 | 5,000  | 15,000 | 犬猫など<br>大(10kg以上)<br>小(10kg未満) |
|       | 小 1頭 | 3,000  | 9,000  |                                |

| 改定後   |       | 使用料(円) |        | 摘要               |
|-------|-------|--------|--------|------------------|
| 種別    | 単位    | 圏域内住民  | 圏域外住民  |                  |
| 小動物など | 特大 1頭 | 10,000 | 30,000 | 30kg以上           |
|       | 大 1頭  | 7,000  | 21,000 | 20kg以上<br>30kg未満 |
|       | 中 1頭  | 5,000  | 15,000 | 10kg以上<br>20kg未満 |
|       | 小 1頭  | 3,000  | 9,000  | 10kg未満           |

▶ 問合せ先 しらゆり聖苑 ☎30-3331

電子納付が便利です。

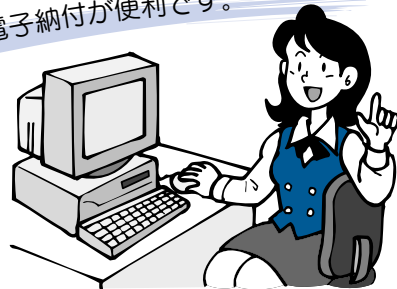

▼ 問合せ先 群馬労働局総務部労働保険徴収室  
☎027・210・5001

## 児童館

### ■ 開館時間

月～金曜日 午前10時～午後5時  
土曜日 午前10時～午後3時

|          |          |            |
|----------|----------|------------|
| 4月15日(水) | 午後 4:00～ | みんなであつこう!  |
| 27日(月)   | 午後 4:00～ | 映画会        |
| 5月8日(金)  | 午後 4:00～ | 母の日プレゼント作り |

★英語あそび 午前10時30分～ 金曜日午前

4月10日(金)・17日(金)・24日(金)

★えくぼクラブ 午前10時30分～

4月25日(土) 親子で楽しむ「ピアノコンサート」  
～ピアニスト阿部篤志さんを迎えて～

## 第12旅団創立80周年・相馬原駐屯地創設50周年記念行事

「桜と武の祭典'09」が開催されます。

▼日時 4月11日(土)

午前8時～午後3時

▼場所

相馬原駐屯地 飛行場地区

▼主要行事 観閲式・訓練展示・高機動車試乗・装備品展示・模擬売店

▼その他 小雨決行、荒天・その他の理由により行事内容を変更する場合があります

▼問合せ先

第12旅団司令部広報室

第12旅団司令部広報室

第12旅団司令部広報室

第12旅団司令部広報室

第12旅団司令部広報室

☎54・2011

(内線213・214)

http://www.mod.go.jp/gsdf

/eae/12b/



## 試験

### 平成21年度国家公務員 国税専門官採用試験

国税局や税務署において適正な課税を維持し、また租税収入を確保するため、税務のスペシャリストとして法律・経済・会計などの専門知識を駆使し、国税に関する調査や指導などを行う国税専門官の採用試験を次のとおり実施します。

▼試験内容 大学卒業程度

▼受験資格

1. 昭和55年4月2日～昭和63年4月1日生まれの人
2. 昭和63年4月2日以降生まれの人で次に該当する人
  - ① 大学を卒業した人および平成22年3月までに大学を卒業する見込みの人
  - ② 人事院が①に該当する人と同等の資格があると認める人

▼第一次試験日

6月14日(日)

▼問合せ先

高崎税務署

☎027・322・4711

## 相談

### 平成21年度群馬県交通 事故相談所のご案内

「交通事故でお困りの人へ」  
示談や損害賠償請求、自動車保険など交通事故により生じた様々な問題を解決するために、専門相談員が公正・中立な立場から助言を行います。弁護士相談以外は予約の必要はありません。  
相談内容については、秘密を厳守します。費用は無料です。

▼[常時相談]

▼相談時間

月曜日～金曜日(祝日を除く)  
午前9時～午後5時

面接または電話でご相談に応じます。

▼場所

群馬県交通事故相談所(県庁23階南側)

▼予約 不要

▼[弁護士相談]

▼日程

毎月第2・3・4火曜日(休止日がありますので問合せ先まで確認してください)

▼場所 群馬県交通事故相談所



所(県庁23階南側)

▼相談時間 午後1時～3時

▼予約 前日(祝日除く)午後5時までに電話で予約してください。

▼[出張相談]

▼日程

毎月第1・3金曜日(休止日がありますので確認してください)

▼場所 太田市役所交通政策課

▼相談時間 午前10時から午後4時まで(受付午後3時30分まで)

▼出張相談員

群馬県交通事故相談所職員

▼予約 不要。当日会場にお越しください。

▼共通事項

▼相談・予約・問合せ先

群馬県交通事故相談所  
☎027・243・2511  
FAX 027・223・9510

## 平成21年4月～5月分

## 休日当番医

iモード検索  
<http://shibukawa.gunma.med.or.jp/i.htm>

※変更になっている場合がありますので、医院へ確認してからお出かけください。※耳鼻科は診療時間が正午までです。

| 月 | 日  | 内科                          | 外科                           | 耳鼻科                          | 歯科                          |
|---|----|-----------------------------|------------------------------|------------------------------|-----------------------------|
| 4 | 12 | 厚成医院<br>渋川市石原 22-1060       | 赤城開成クリニック<br>渋川市赤城町 20-6500  | 関口医院<br>下野田 55-5122          | たきざわ歯科医院<br>大久保 55-6480     |
|   | 19 | 佐藤医院<br>下野田 54-2756         | 川島内科クリニック<br>渋川市渋川 23-2001   | 高井医院<br>渋川市渋川 22-0076        | 駒寄歯科クリニック<br>大久保 30-5500    |
|   | 26 | 西沢医院<br>渋川市渋川 22-2324       | 菊地医院<br>榛東村山子田 54-3346       | とまるクリニック<br>渋川市金井 26-7711    | 星野歯科クリニック<br>渋川市行幸田 22-0232 |
|   | 29 | 平形内科外科歯科医院<br>渋川市石原 22-2233 | 佐藤医院<br>渋川市北橋町 52-3003       | 北條外科胃腸科医院<br>大久保 54-6870     | さくら歯科<br>大久保 30-6333        |
| 5 | 3  | 湯浅内科クリニック<br>渋川市渋川 20-1311  | 伊香保クリニック<br>渋川市伊香保町 72-4114  | 宮下外科胃腸科医院<br>渋川市渋川 23-3021   | 山川歯科医院<br>渋川市渋川 22-0260     |
|   | 4  | 奈良内科医院<br>渋川市渋川 25-1155     | 中野医院<br>渋川市渋川 22-1219        | 斎藤内科外科クリニック<br>渋川市金井 22-1678 | しまむら歯科医院<br>渋川市八木原 20-1182  |
|   | 5  | 大谷内科クリニック<br>渋川市中村 20-1881  | 痛みのクリニック長谷川医院<br>大久保 30-5055 | 大滝クリニック<br>大久保 30-5800       | さいとう歯科医院<br>渋川市北牧 53-5454   |
|   | 6  | みゆきた内科医院<br>渋川市行幸田 60-6070  | 榛東わかばクリニック<br>榛東村山子田 20-5531 | 有馬クリニック<br>渋川市有馬 24-8818     | K歯科医院<br>渋川市金井 22-2331      |

◎渋川地区消防本部救急病院等案内テレホンサービス ☎23-0099 ◎夜間急患診療所(午後7時～午後11時 年中無休) ☎23-8899

◎「医療情報検索システム」をご利用ください。パソコン<http://search.gunma.med.or.jp/gen/> iモード<http://search.gunma.med.or.jp/imode/>

## まちの電話帳

|          |         |
|----------|---------|
| 役場       | 54-3111 |
| 保健センター   | 54-7744 |
| 教育委員会    | 54-0044 |
| 文化センター   | 54-1161 |
| 図書館      | 54-6767 |
| 児童館      | 20-5960 |
| 老人福祉センター | 54-3603 |
| リポートピア吉岡 | 55-4126 |
| 緑地運動公園   | 54-1221 |
| 給食センター   | 54-3225 |

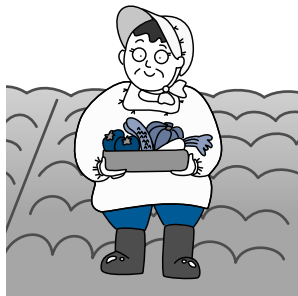

## 農地農政相談

農地の貸し借り、農地転用、農業者年金などについてお困りのことがありましたらご相談ください。

- ▼期日 5月1日(金)
- ▼時間 午後1時30分～3時30分
- ▼場所 役場2階第2会議室
- ▼相談員 農業委員
- ▼問合せ先 役場産業建設課農業委員会
- ☎ 54・3111(内線168)

## 人の動き

平成21年  
3月1日

|    |         |       |
|----|---------|-------|
| 人口 | 19,057人 | (- 6) |
| 男  | 9,420人  | (- 2) |
| 女  | 9,637人  | (- 4) |
| 世帯 | 6,353戸  | (+ 7) |

( ) は前月との増減数

## 子どもの人権特設相談所

いじめ、体罰、虐待、不登校などをはじめとする子どもの人権に関する相談・悩みごとのある人はお気軽にご相談ください。

- ▼期日 5月2日(土)
- ▼時間 午後1時～4時
- ▼場所 前橋中央公民館51学習室(前橋プラザ元気21内)
- 子どもの人権110番フリーダイヤル
- ☎ 0120・007・110
- ▼問合せ先 前橋人権擁護委員協議会(前橋地方法務局内)
- ☎ 027・221・4426

## 交通事故

|      | 吉岡町 | 渋川署管内 |
|------|-----|-------|
| 発生件数 | 29件 | 114件  |
| 死者数  | 0人  | 0人    |
| 傷者数  | 40人 | 189人  |

平成21年1月1日～2月末日



## 今月の相談会

- ▼期日 4月21日(火)
- ▼時間 午後1時30分～4時
- ▼会場 老人福祉センター
- ◆行政相談
- ▼問合せ先 役場総務政策課庶務行政室
- ☎ 54・3111(内線122)
- ◆心配ごと相談
- ▼問合せ先 社会福祉協議会
- ☎ 54・3930
- ◆人権相談
- ▼問合せ先 役場健康福祉課福祉室
- ☎ 54・3111(内線151)

## 4月のごみ収集

※祝日でもゴミの収集をします。 ※ゴミを出すときは、指定袋で決められた日の朝8時まで決められた場所へ出してください。

|        | 西部地区<br>小倉・上野田・上野原・下野田・北下・南下・陣場  | 東部地区<br>大久保寺下・大久保寺上・溝祭・駒寄・漆原西・漆原東         |
|--------|--|---|
| 燃えるごみ  | <b>月曜日</b><br>4月6日・13日・20日・27日<br>5月4日(祝)  | <b>火曜日</b><br>4月7日・14日・21日・28日<br>5月5日(祝) |
|        | <b>木曜日</b><br>4月9日・16日・23日・30日<br>5月7日   | <b>金曜日</b><br>4月3日・10日・17日・24日<br>5月1日    |
| 燃えないごみ | <b>水曜日</b> 4月15日 5月6日<br>カートリッジガスボンベ・スプレー缶などは、必ず穴をあけて出してください。  |   |
| 分別ごみ   | <b>水曜日</b> 4月8日・22日<br>収集するゴミ/ビン類(無色透明ビン・茶色ビン・その他のビン)、ペットボトル<br>※キャップははずし、中を洗って出してください。<br>※割れビンは不燃ごみに出してください。                               |   |
| 粗大ごみ   | <b>水曜日</b> 5月13日<br>午前9:30～10:30 駒寄住民センター(駒寄)<br>午後1:30～2:30 大久保集落センター(大久保寺下)<br>家電リサイクル法によりエアコン・冷蔵庫・テレビ・洗濯機・乾燥機およびパソコンリサイクル法によりパソコンは回収しません。 |   |

## 江戸棲紹介

吉岡町生活改善会では、江戸棲、喪服、モーニングなど衣装の貸し出しをしています。お気軽にご利用ください。



末広に流水



帯

- ▼料金 4,000円～18,000円
- ▼問合せ先 役場総務政策課
- ☎ 54・3111(内線121)