

# 河川区域

○ 河川区域削除部分

河川区域削除

河川区域削除

河川区域削除

河川区域削除



A0: S=1/10,000  
A3: S=1/26,000

2.5h

2.5h 100m  
250m

公

: 公共施設

病

: 病院・診療所等

養

: 特別養護老人ホーム等



: 埋蔵文化財



: 河川区域



: 浸水区域



: 土砂災害警戒区域



: 居住区域

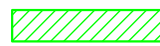

: 保安林



: 第二種中高層住居専用地域



: 近隣商業地域



: 準工業地域



: 公園・貯水池等

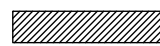

: 産業廃棄物処理施設等・群馬県指定区域

榛東村

渋川市

八木原

小倉

上野田

吉岡町

北下

湯原

太田

前橋市

前橋市

# 河川区域削除

# 河川区域削除



# 河川区域削除

# 河川区域削除

# 居住区域

○ 追加部分



A0: S=1/10,000  
A3: S=1/26,000

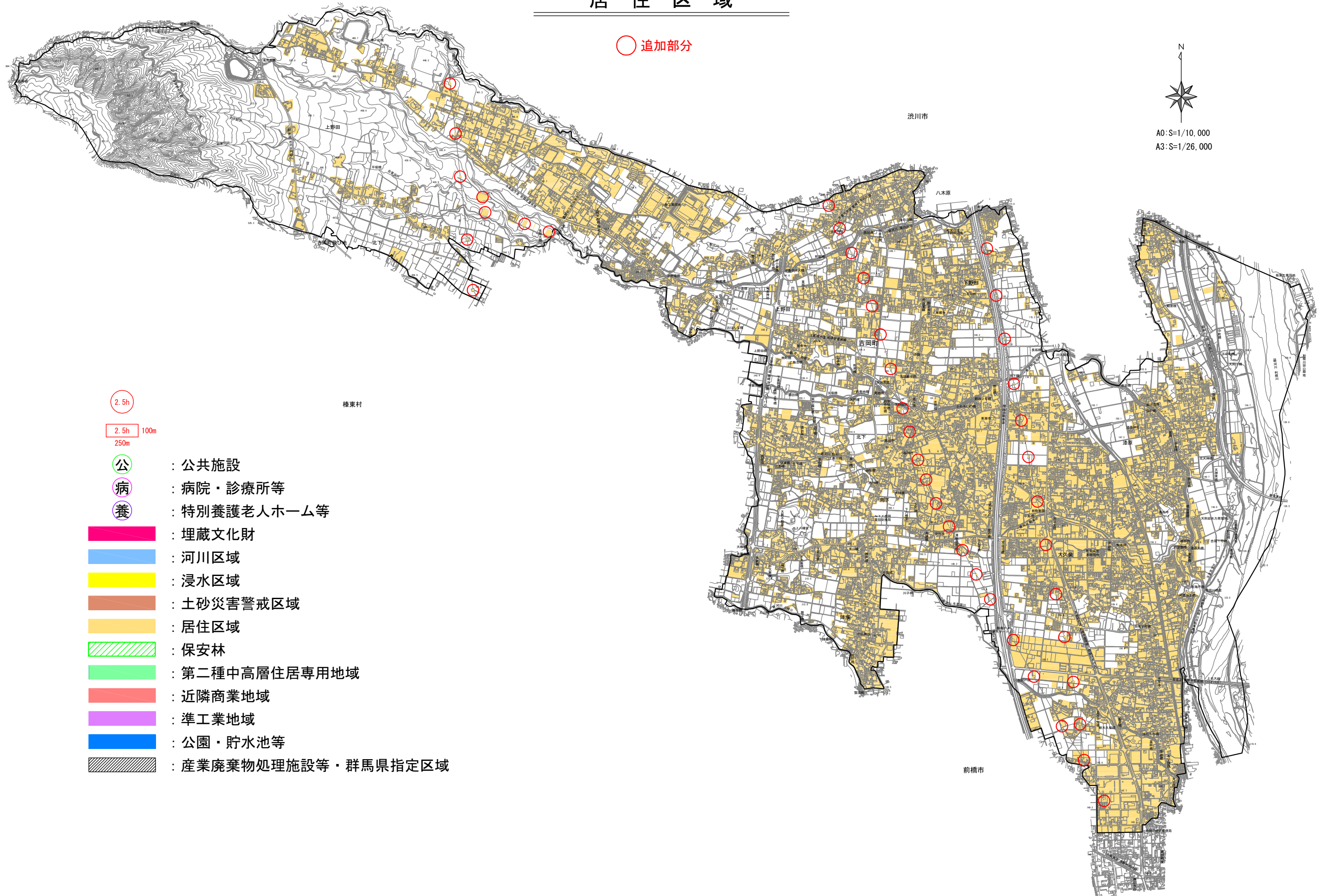

2.5h

2.5h 100m  
250m

公

: 公共施設

病

: 病院・診療所等

養

: 特別養護老人ホーム等



: 埋蔵文化財



: 河川区域



: 浸水区域



: 土砂災害警戒区域



: 居住区域



: 保安林



: 第二種中高層住居専用地域



: 近隣商業地域



: 準工業地域



: 公園・貯水池等



: 産業廃棄物処理施設等・群馬県指定区域

榛東村

渋川市

八木原

小倉

上野田

吉岡町

北下

太田

前橋市

# 建設可能区域

当初の建設可能区域



A0: S=1/10,000  
A3: S=1/26,000

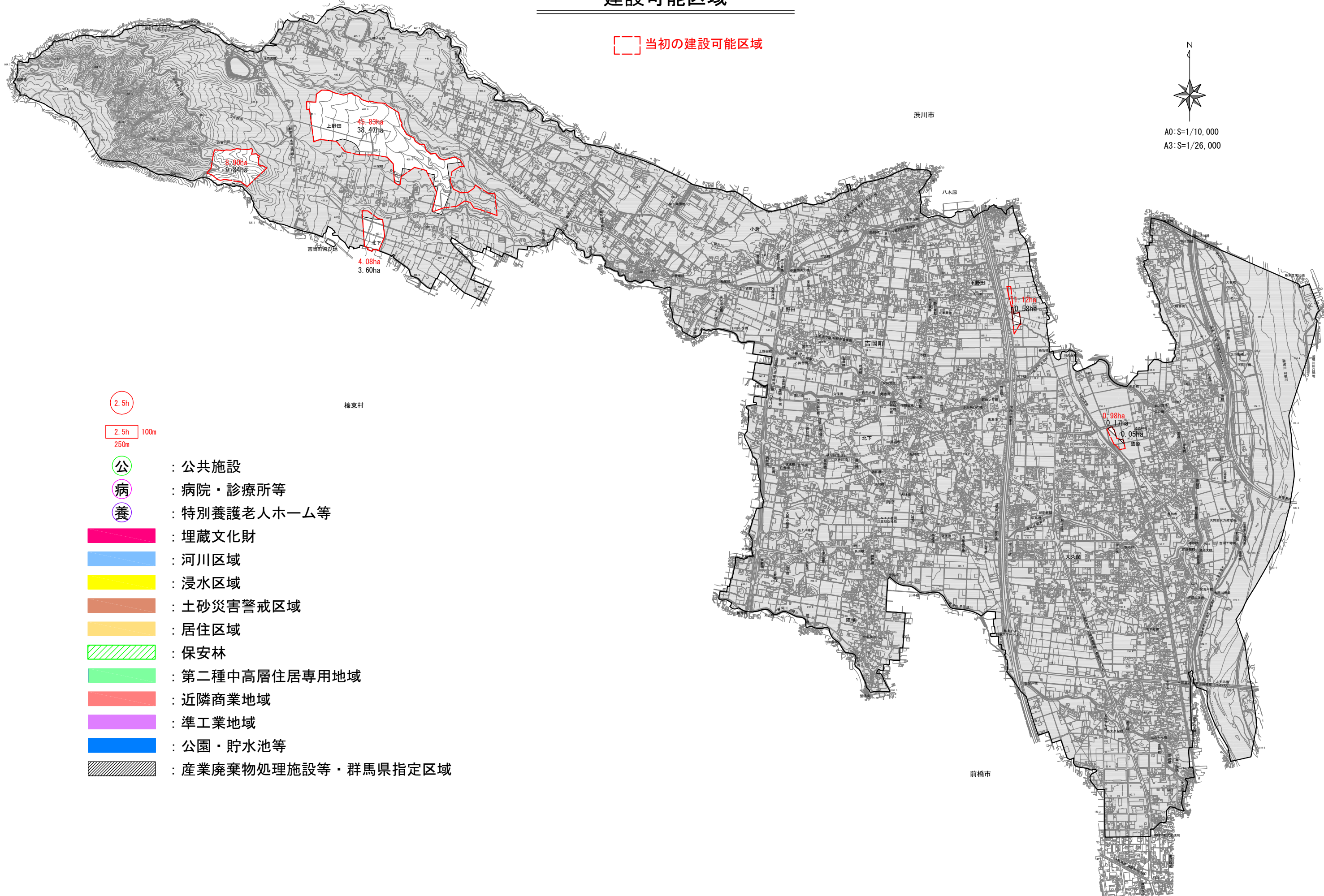

2.5h

2.5h 100m  
250m

- 公 : 公共施設
- 病 : 病院・診療所等
- 養 : 特別養護老人ホーム等

- 埋蔵文化財
- 河川区域
- 浸水区域
- 土砂災害警戒区域
- 居住区域
- 保安林
- 第二種中高層住居専用地域
- 近隣商業地域
- 準工業地域
- 公園・貯水池等
- 産業廃棄物処理施設等・群馬県指定区域

渋川市

八木原

小倉

上野田

吉岡町

北下

下野田

東野田

南野田

北野田

西野田

東野田

南野田

北野田

西野田

東野田

南野田

北野田

西野田

東野田

榛東村

前橋市

上野田 45.83ha  
38.47ha

5.90ha  
9.84ha

4.08ha  
3.60ha

1.12ha  
0.58ha

0.98ha  
0.17ha  
0.05ha

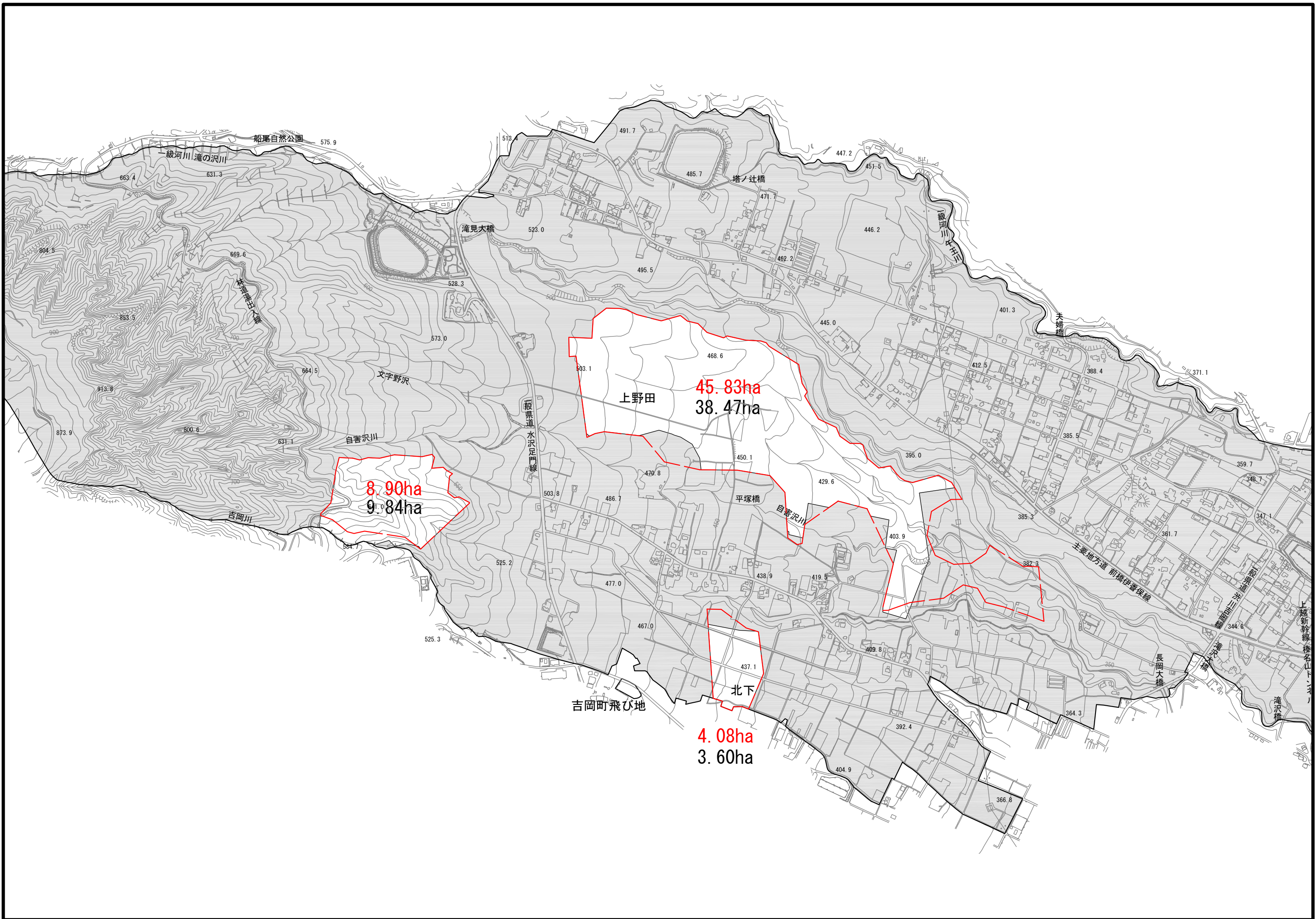

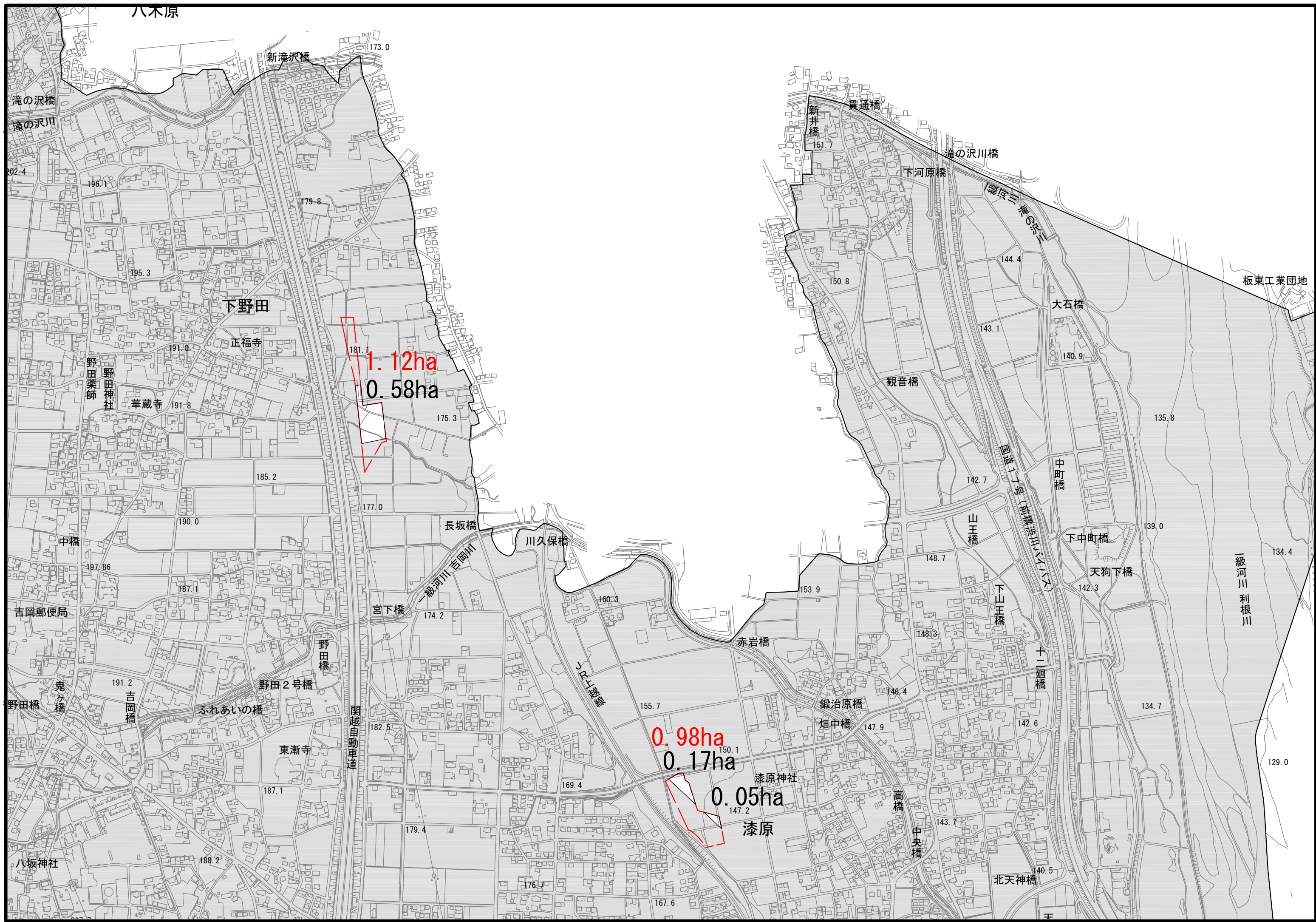

八木原

新滝沢橋

173.0

滝の沢橋

滝の沢川

202.4

196.1

179.8

195.3

下野田

正福寺

1.12ha

0.58ha

191.0

191.8

175.3

185.2

177.0

長坂橋

川久保橋

中橋

190.0

吉岡郵便局

197.86

187.1

宮下橋

174.2

160.3

野田橋

野田2号橋

ふれあいの橋

野田橋

鬼ヶ橋

191.2

吉岡橋

東漸寺

187.1

八坂神社

188.2

179.4

176.7

155.7

0.98ha

0.17ha

0.05ha

漆原

漆原神社

147.2

146.4

鍛冶原橋

畑中橋

147.9

高橋

中央橋

153.9

赤岩橋

山王橋

148.7

下山王橋

十二廻橋

142.6

143.7

北天神橋

140.5

中町橋

下中町橋

天狗下橋

142.3

大石橋

140.9

滝の沢川橋

144.4

観音橋

143.1

新井橋

151.7

貫通橋

下河原橋

滝の沢川橋

板東工業団地

一級河川 利根川

134.4

135.8

139.0

129.0